APROPERTIES
REAL ESTATE

Calle Unió 9
07001 Palma
T. 871 16 01 60
www.aproperties.es

Cas Català, Calvià

REF. VPM2605001

Pis en venda a Cas Català

Característiques

- Vistes
- Moblat
- Terrassa
- Ascensor
- Calefacció
- AACC
- Pati
- Té parking

Superfície
130 m²

Dormitoris
3

Banys
2

Preu
1.650.000 €



Elegant apartament de 3 dormitoris amb piscina i zones comunitàries, situat a l'exclusiva zona residencial de Cas Català.

Ubicat a l'última planta d'un edifici amb ascensor i orientació sud, ofereix espectaculars vistes panoràmiques al mar i a la badia de Palma. La propietat ha estat completament renovada el 2024 amb materials d'alta qualitat, incloent la renovació integral de parets, instal·lacions elèctriques i de fontaneria. Disposa d'aire condicionat per conductes, calefacció per terra radiant amb aïllament, sistema de so integrat amb Bluetooth, terres de fusta alemanya tractada de 12 mm —resistents i sense manteniment—, i tancaments amb doble envidrament. L'habitatge compta amb una moderna cuina oberta amb illa, totalment equipada amb electrodomèstics d'alta gamma (Siemens), vinoteca i excel·lents acabats. La cuina s'integra amb un ampli i lluminós saló-menjador amb accés directe a una magnífica terrassa de 17 m², des d'on es gaudeixen impressionants vistes al mar i a la badia. Al costat de la cuina hi ha una pràctica zona de bugaderia equipada amb rentadora, assecadora i armaris encastats de gran capacitat. El dormitori principal, situat al costat del saló, disposa de...

Contacta amb nosaltres,
estarem encantats d'atendre't,
per oferir-te més detalls i informació.

APROPERTIES
REAL ESTATE

Calle Unió 9
07001 Palma
T. 871 16 01 60
www.aproperties.es

Cas Català, Calvià **REF. VPM2605001**

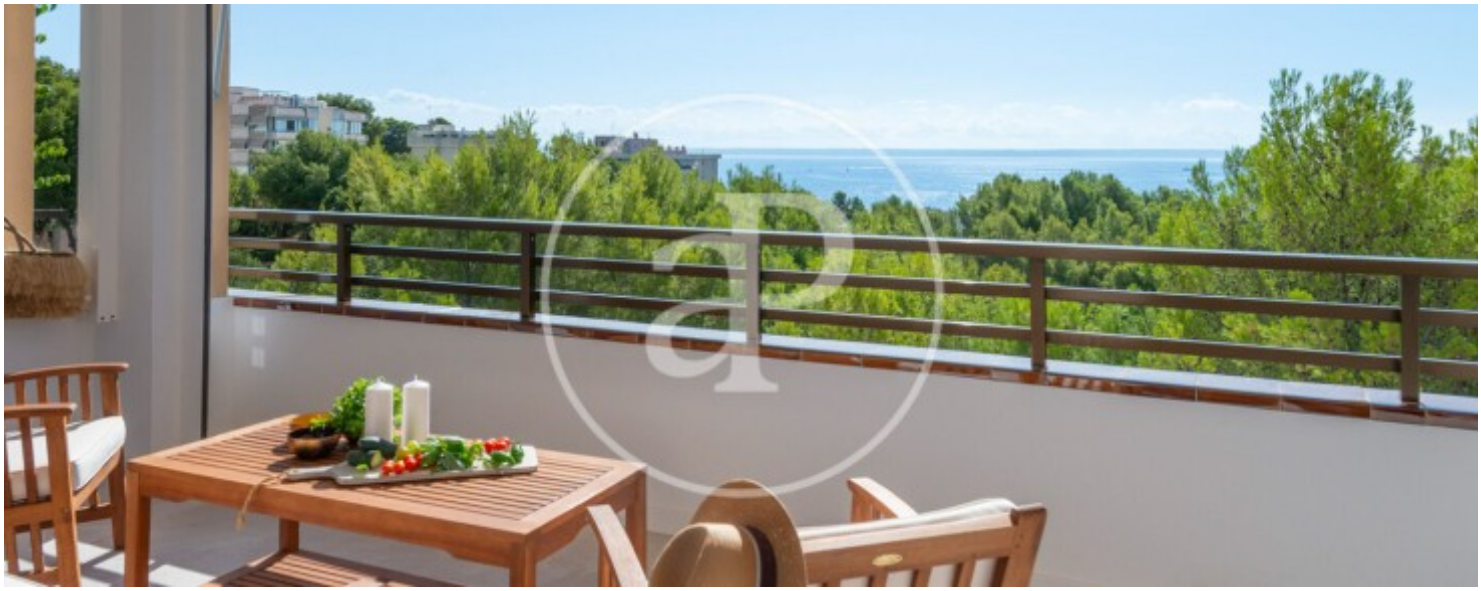







APROPERTIES
REAL ESTATE

Calle Unió 9
07001 Palma
T. 871 16 01 60
www.aproperties.es

Cas Català, Calvià **REF. VPM2605001**





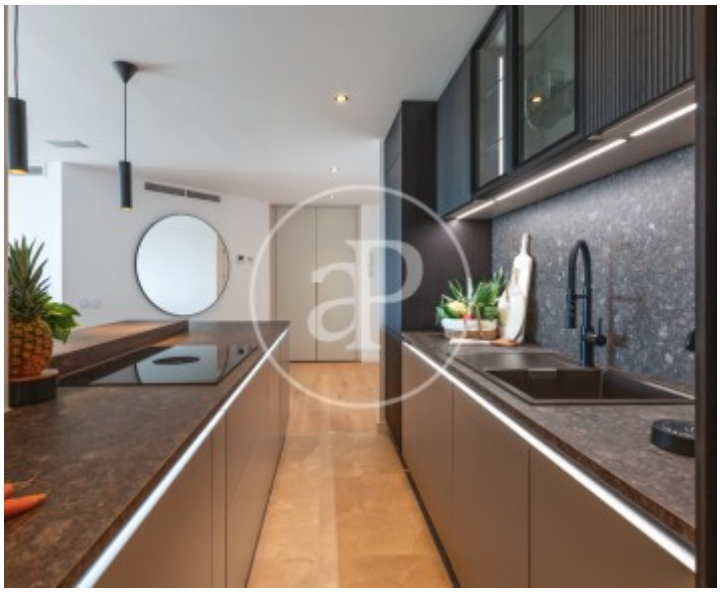

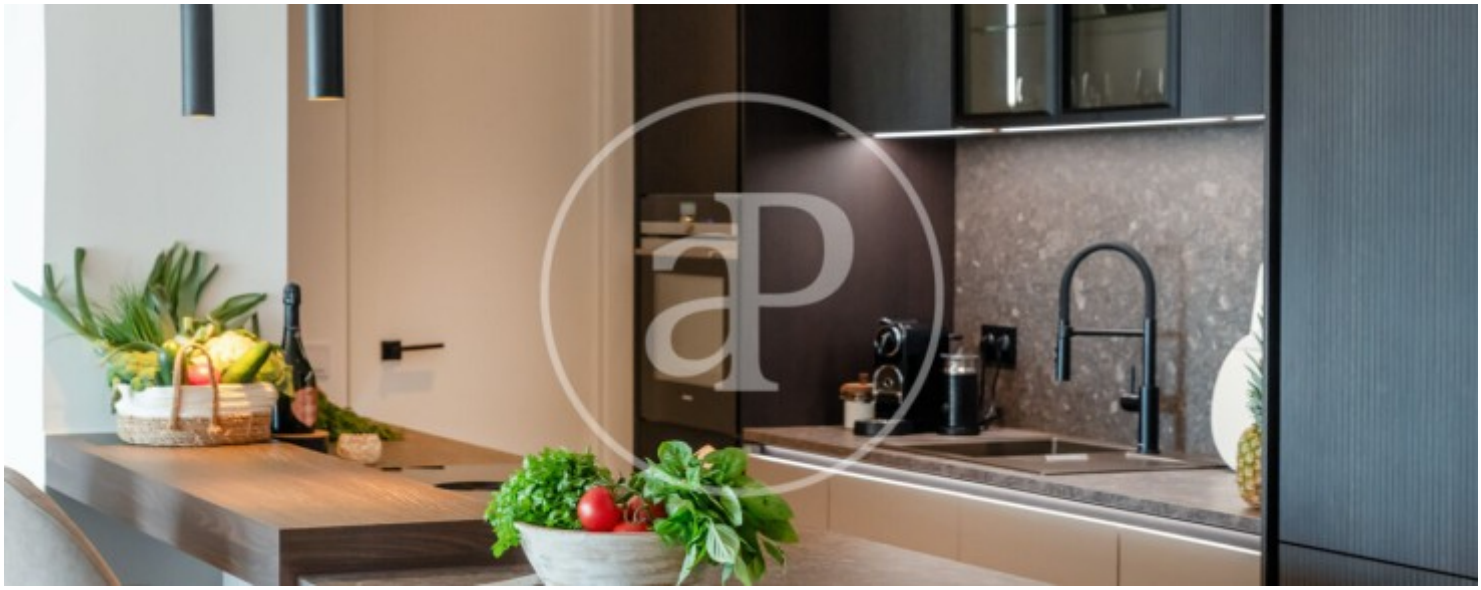

APROPERTIES
REAL ESTATE

Calle Unió 9
07001 Palma
T. 871 16 01 60
www.aproperties.es

Cas Català, Calvià **REF. VPM2605001**







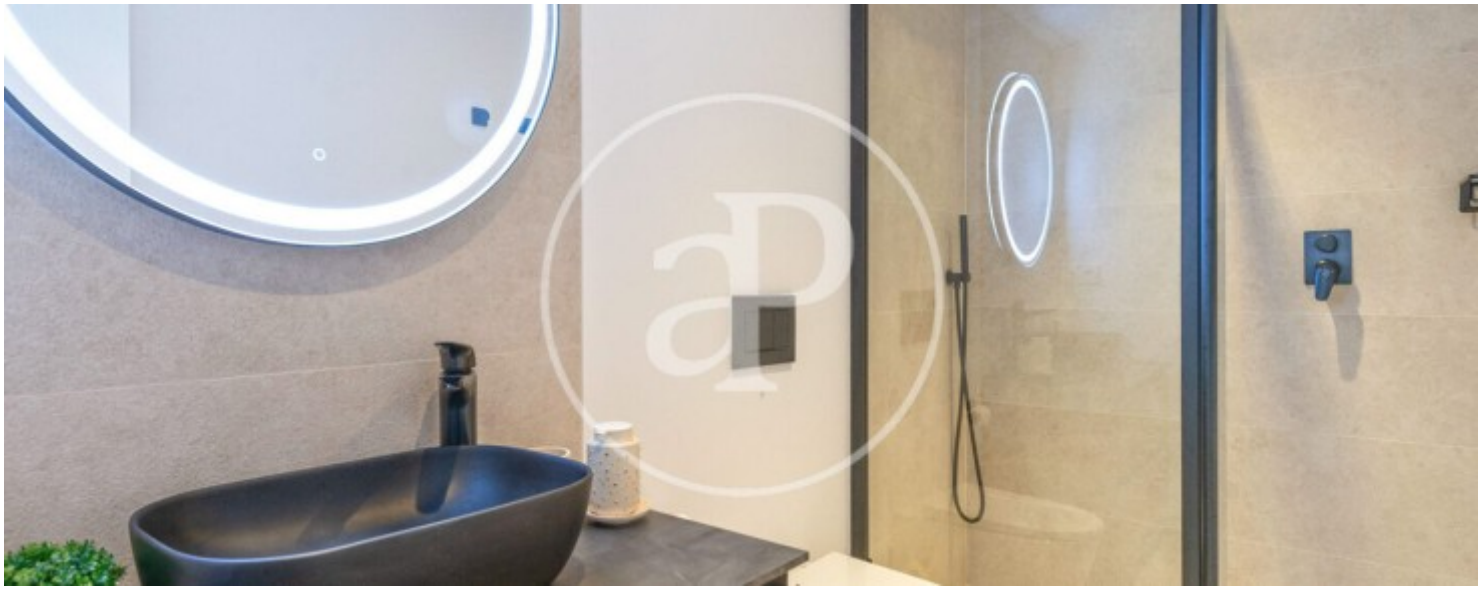

APROPERTIES
REAL ESTATE

Calle Unió 9
07001 Palma
T. 871 16 01 60
www.aproperties.es

Cas Català, Calvià **REF. VPM2605001**







Les dades de cada immoble no són part d'una oferta o contracte. No s'ha de considerar exactes o factuals les declaracions fetes per aProperties, verbalment o per escrit, respecte de l'immoble, l'estat en què es troba o el seu valor. Les fotografies només mostren unes parts determinades de l'immoble tal com eren al moment que es van prendre. Les àrees, dimensions i les distàncies que es proporcionen només són aproximades i han de ser comprovades pel client. Les imatges generades pel l' ordinador solament són una indicació de la possible aparença de l'immoble, i poden canviar a qualsevol moment. La informació respecte a un immoble és susceptible de canviar a qualsevol moment.