APROPERTIES
REAL ESTATE

Calle Serrano 60
28001 Madrid
T. 91 800 54 65
www.aproperties.es

Valenoso, Boadilla del Monte

REF. VMO2610011

Dúplex en venda amb piscina a Valenoso (Boadilla del Monte)

Característiques

- Calefacció
- Pati
- Piscina
- Gimnàs
- Vigilància
- Conserge
- Té parking

Superfície
337 m²

Dormitoris
4

Banys
3

Preu
1.085.000 €



Dúplex de 337 m2 a la zona de Valenoso, Boadilla del Monte.

La propietat disposa de 4 dormitoris, 3 banys, piscina, gimnàs, 2 places d'aparcament, armaris encastats, bugaderia, pati posterior, calefacció i consergeria.

Contacta amb nosaltres,
estarem encantats d'atendre't,
per oferir-te més detalls i informació.

APROPERTIES
REAL ESTATE

Calle Serrano 60
28001 Madrid
T. 91 800 54 65
www.aproperties.es

Valenoso, Boadilla del Monte **REF. VMO2610011**









APROPERTIES
REAL ESTATE

Calle Serrano 60
28001 Madrid
T. 91 800 54 65
www.aproperties.es

Valenoso, Boadilla del Monte **REF. VMO2610011**





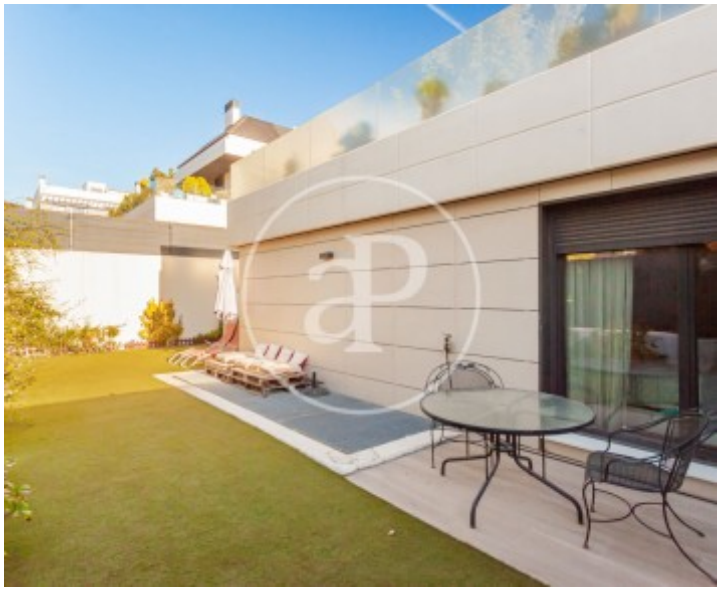

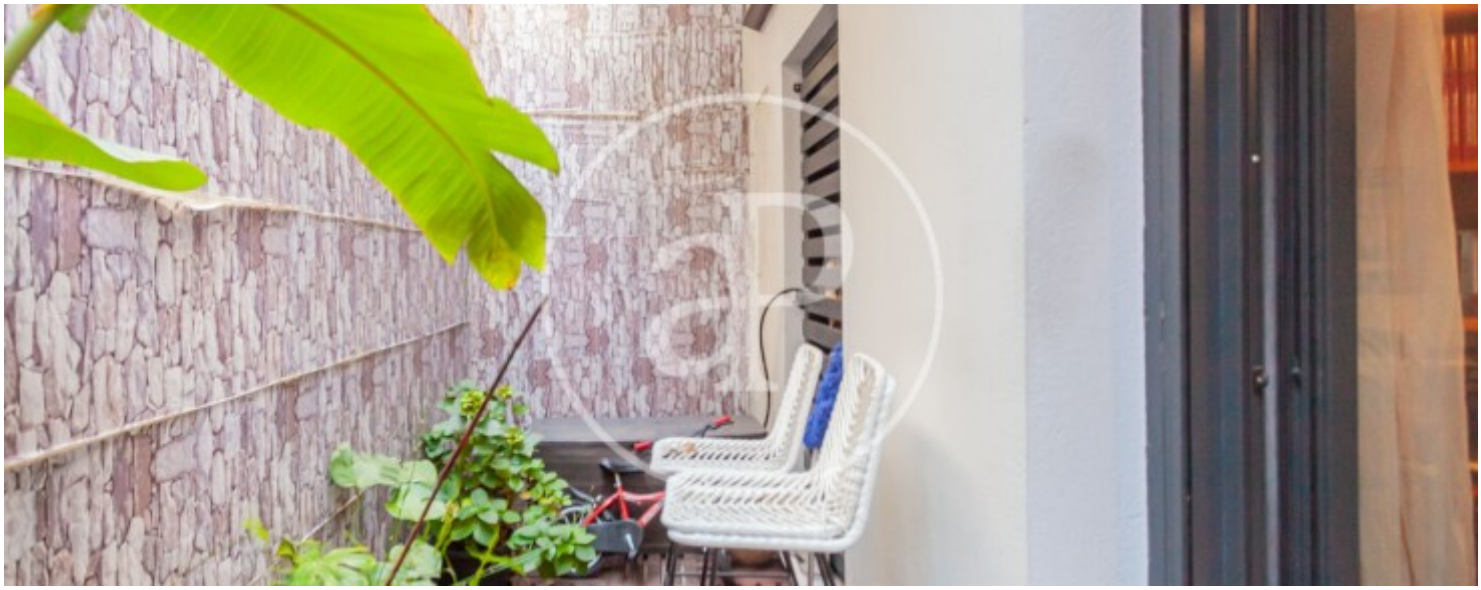

APROPERTIES
REAL ESTATE

Calle Serrano 60
28001 Madrid
T. 91 800 54 65
www.aproperties.es

Valenoso, Boadilla del Monte **REF. VMO2610011**









APROPERTIES
REAL ESTATE

Calle Serrano 60
28001 Madrid
T. 91 800 54 65
www.aproperties.es

Valenoso, Boadilla del Monte **REF. VMO2610011**





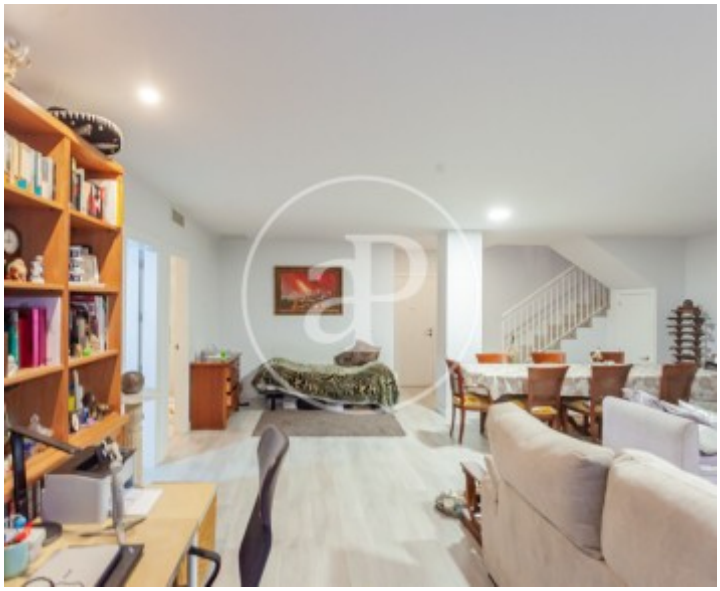

Les dades de cada immoble no són part d'una oferta o contracte. No s'ha de considerar exactes o factuals les declaracions fetes per aProperties, verbalment o per escrit, respecte de l'immoble, l'estat en què es troba o el seu valor. Les fotografies només mostren unes parts determinades de l'immoble tal com eren al moment que es van prendre. Les àrees, dimensions i les distàncies que es proporcionen només són aproximades i han de ser comprovades pel client. Les imatges generades pel l' ordinador solament són una indicació de la possible aparença de l'immoble, i poden canviar a qualsevol moment. La informació respecte a un immoble és susceptible de canviar a qualsevol moment.