APROPERTIES
REAL ESTATE

Calle Serrano 60
Tel: 91 800 54 65
https://www.aproperties.es

(Arturo Soria) *Ref: ONM2611004*



Obra nova en venda amb terrassa a Arturo Soria (Ciudad Lineal)

Obra nova obra nova amb terrassa i vistes a la zona de Arturo Soria, Ciudad Lineal., piscina, gimnàs, plaça d'aparcament, armaris encastats, pati posterior, calefacció i consergeria.

Ciudad Lineal / Arturo Soria

Superfície
60 m² - 137 m²
Unitats
22
Finalització
Q2 2028

- ✔ Vistes
- ✔ Calefacció
- ✔ Terrassa
- ✔ Pati
- ✔ Piscina
- ✔ Gimnàs
- ✔ Ascensor
- ✔ Vigilància
- ✔ Conserge
- ✔ Té parking

Preu des de 650,000 €

APROPERTIES
REAL ESTATE

Calle Serrano 60
Tel: 91 800 54 65
https://www.aproperties.es

(Arturo Soria) *Ref: ONM2611004*

Unitats en aquesta promoció

Tipus	Unitat	Superfície	Terrassa	Dormitoris	Banys	Preu	Estat
Pis	1° A	107,26 m^2	1 (5 m^2)	2	2	795.000 €	Disponible
Pis	4° A	107,26 m^2	1 (5 m^2)	2	2	865.000 €	Disponible
Pis	4° B	108,73 m^2	1 (5 m^2)	2	2	865.000 €	Disponible
Pis	4° C	106,49 m^2	1 (10 m^2)	2	2	855.000 €	Disponible
Pis	5° B	137,82 m^2	1 (7 m^2)	3	3	1.145.000 €	Disponible
Pis	6° B	60,26 m^2	1 (21 m^2)	1	1	650.000 €	Disponible

APROPERTIES
REAL ESTATE

Calle Serrano 60
Tel: 91 800 54 65
https://www.aproperties.es

(Arturo Soria)

Ref: ONM2611004













APROPERTIES
REAL ESTATE

Calle Serrano 60
Tel: 91 800 54 65
https://www.aproperties.es

(Arturo Soria) *Ref: ONM2611004*

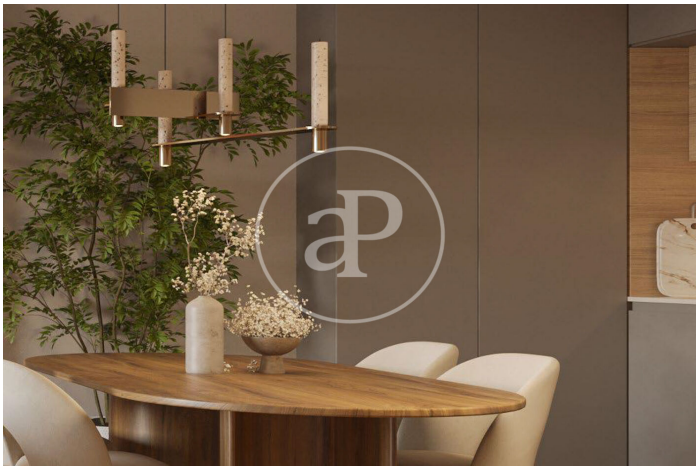


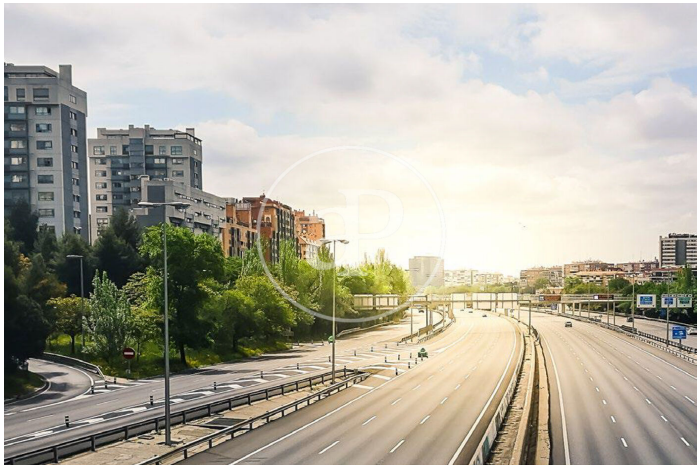
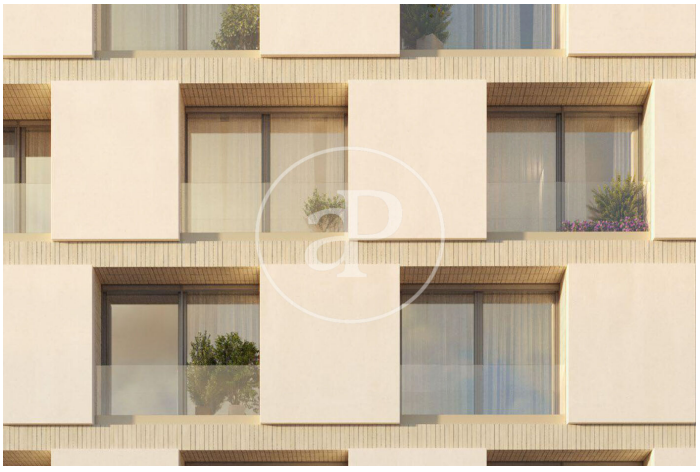
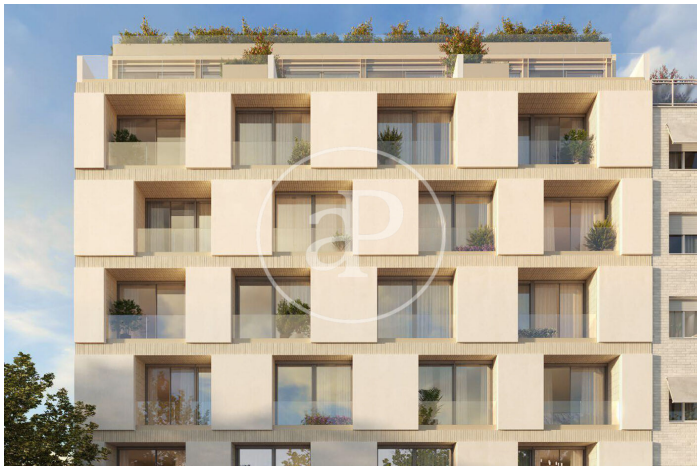

Les dades de cada immoble no són part d'una oferta o contracte. No s'ha de considerar exactes o factuals les declaracions fetes per aProperties, verbalment o per escrit, respecte de l'immoble, l'estat en què es troba o el seu valor. Les fotografies només mostren unes parts determinades de l'immoble tal com eren al moment que es van prendre. Les àrees, dimensions i les distàncies que es proporcionen només són aproximades i han de ser comprovades pel client. Les imatges generades pel l' ordinador solament són una indicació de la possible aparença de l'immoble, i poden canviar a qualsevol moment. La informació respecte a un immoble és susceptible de canviar a qualsevol moment.