

Mas Camarena, Betera

REF. AV2107018

# Chalet adosado en alquiler con 3 habitaciones y gran buhardilla en Mas Camarena

## Características

Superficie

**150 m<sup>2</sup>**

Dormitorios

**3**

Baños

**3**

- ✓ Amueblado
- ✓ Terraza
- ✓ Patio
- ✓ Piscina
- ✓ Vigilancia
- ✓ Tiene parking

Precio

**1.750 €**



**En la prestigiosa urbanización de Mas Camarena, encontramos este fantástico adosado, para alquilar anualmente.**

Mas Camarena es una urbanización privada, situada en el termino municipal de Bétera, a escasos metros del Parque tecnológico de Paterna y a tan sólo 10 minutos en coche de la ciudad de Valencia o al aeropuerto de Manises. La urbanización cuenta con centros educativos, supermercados, centros de ocio, hipica, club social, vigilancia 24 horas y transporte público. La vivienda se encuentra dentro de un residencia privado, con zonas comunes ajardinadas con piscina. Este fantástico adosado se

encuentra totalmente equipado, dispone de 3 bonitas habitaciones, 3 baños y llama la atención la bonita y gran bohardilla equipada como un loft dentro de la misma vivienda. La cocina está totalmente equipada y dispone de una galeria exterior para lavadora y secadora. También dispone de 2 terrazas una hacia el norte ideal en verano para estar fresquito y otra hacia el sur perfecta para el invierno por que es muy soleada. Hay una estufa de leña en la planta baja haciendo muy acogedora la estancia del salón. Todos los dormitorios cuentan con radiadores...

**Contacta con nosotros,**  
estaremos encantados de atenderte,  
para ofrecerte más detalles e información.

Mas Camarena, Betera

REF. AV2107018

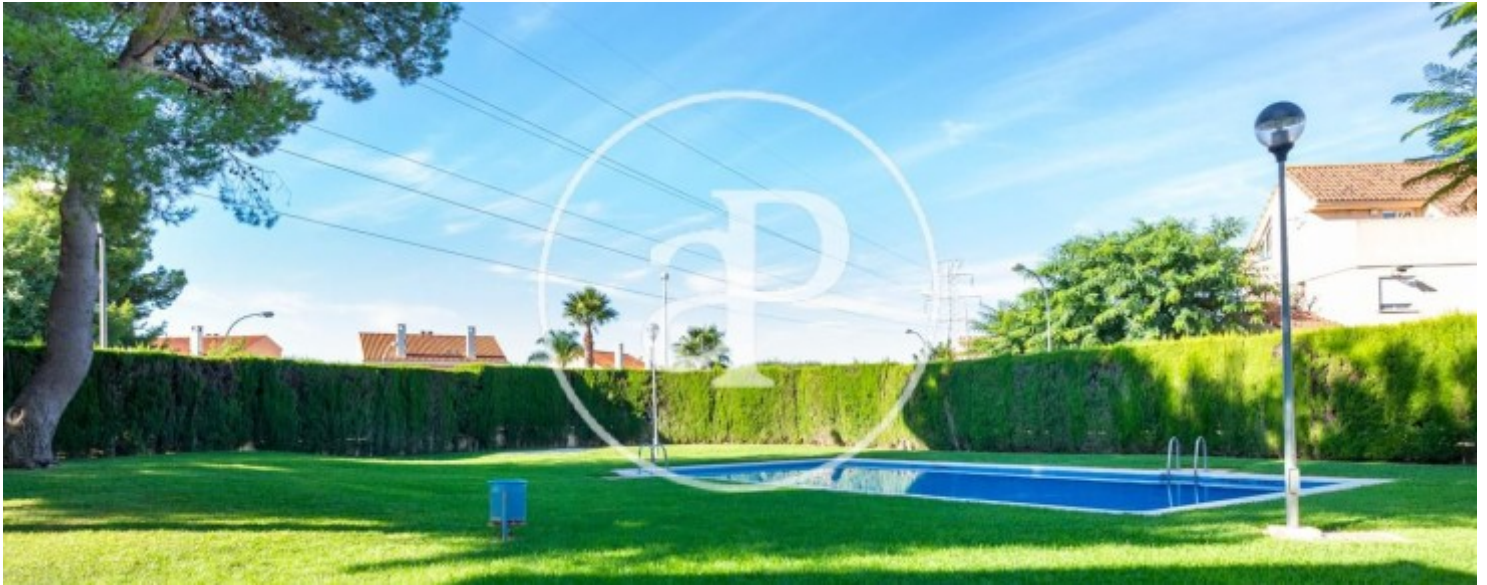

Mas Camarena, Betera

REF. AV2107018

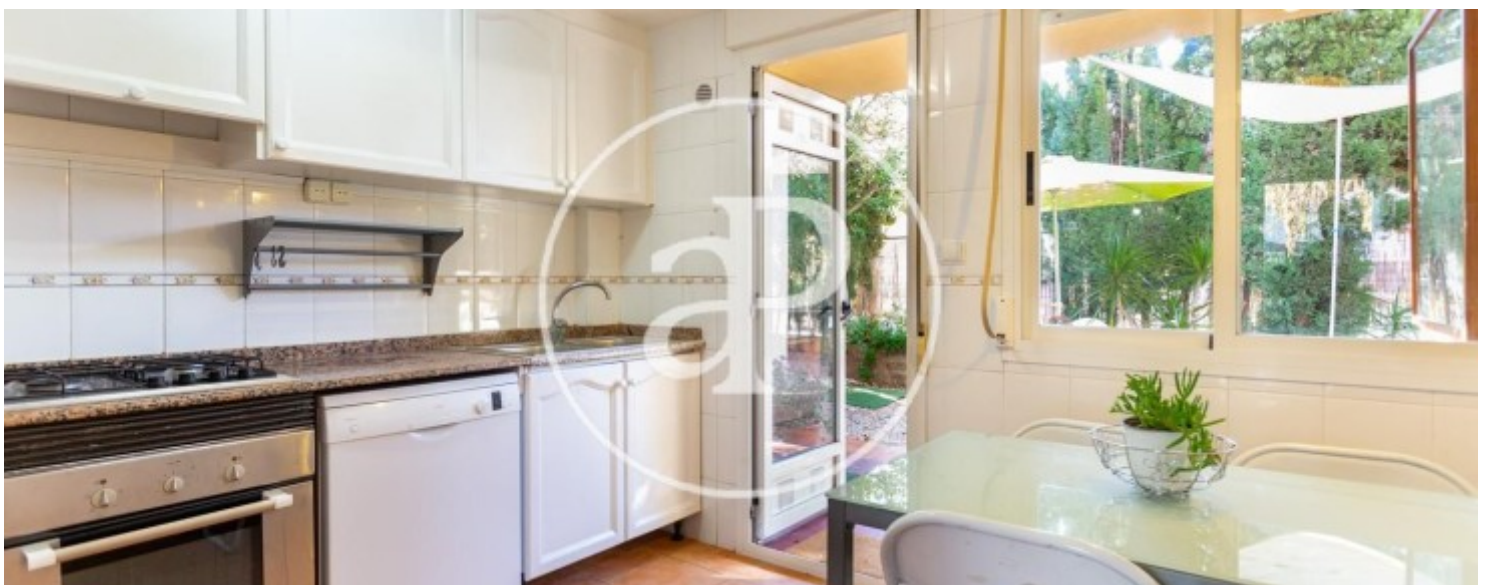
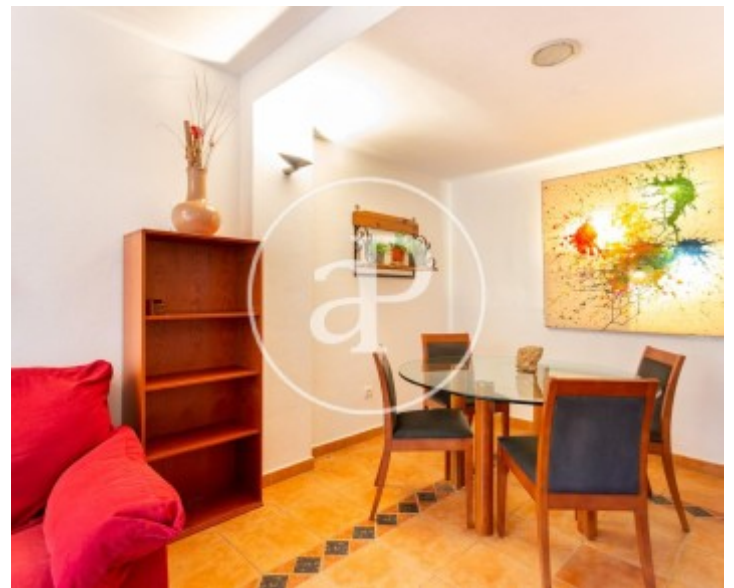

Mas Camarena, Betera

REF. AV2107018



Mas Camarena, Betera

REF. AV2107018

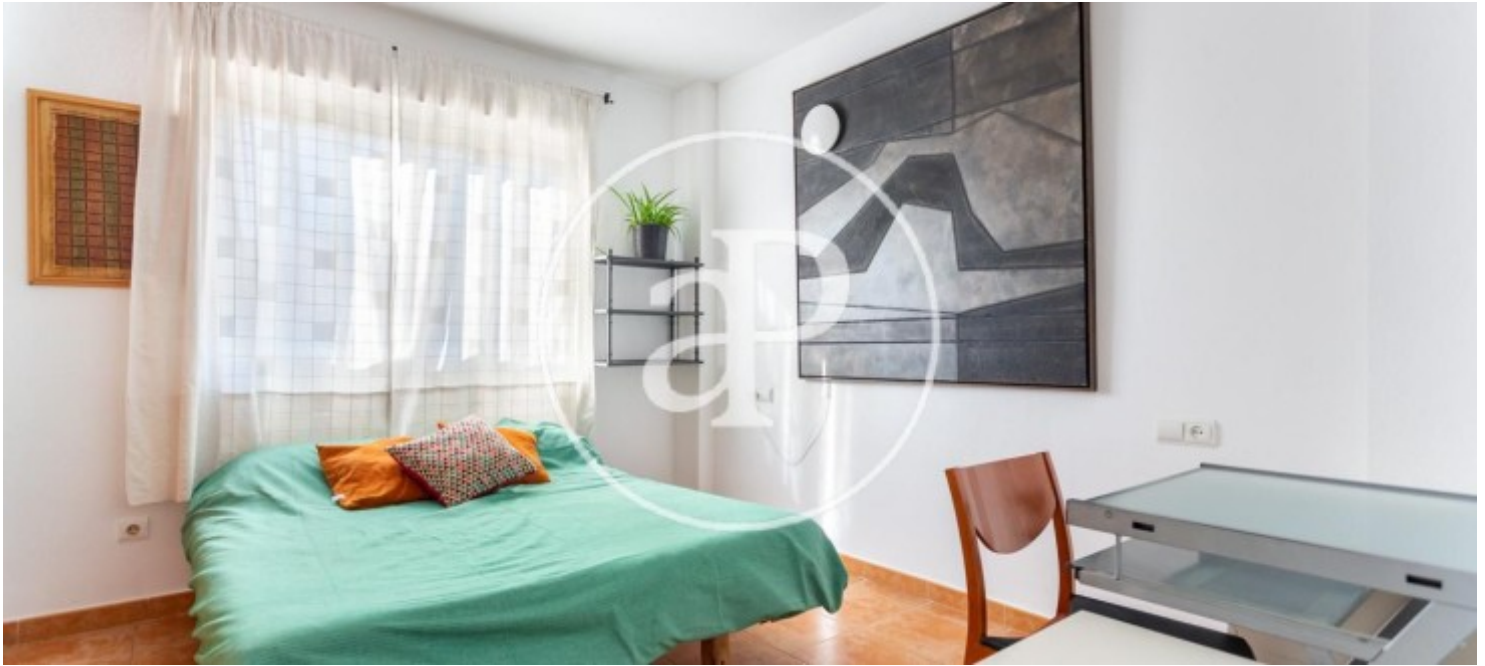

Los datos de cada inmueble no son parte de una oferta o contrato. No debe considerar exactos o factuales las declaraciones hechas por aProperties, verbalmente o por escrito, respecto del inmueble, el estado en que se encuentra o su valor. Las fotografías sólo muestran partes determinadas del inmueble tal y como eran en el momento que se tomaron. Las áreas, dimensiones y las distancias que se proporcionan sólo son aproximadas y deben ser comprobadas por el cliente. Las imágenes generadas por ordenador solo son una indicación de la posible apariencia del inmueble, y pueden cambiar en cualquier momento. La información respecto a un inmueble es susceptible de cambiar en cualquier momento.

Para **más información** o  
para concertar una cita

[apropertiesvalencia@aproperties.es](mailto:apropertiesvalencia@aproperties.es)  
Tel: 96 128 59 65  
[www.aproperties.es](http://www.aproperties.es)