

El Camp de l'Arpa, Barcelona

REF. VB2305009

# Piso reformado en venta en Camp de l'Arpa

## Características

- ✓ Vistas
- ✓ Calefacción
- ✓ Trastero
- ✓ AACC
- ✓ Terraza
- ✓ Ascensor

Superficie  
**133 m<sup>2</sup>**

Dormitorios  
**3**

Baños  
**2**

Precio  
**560.554 €**



**Situado en el barrio del Camp de l'Arpa, a pocas calles de la Sagrada Familia y del Hospital Sant Pau Se encuentra a proximidad de las paradas de metro de la L5 Y L2.**

Piso de 133 m2 contruidos, a estrenar con acabados de alta calidad, en una finca del año 1975. Este apartamento se distribuye de la forma siguiente: 2 dormitorios individuales, un baño completo, un dormitorio doble en suite con otro baño completo, cocina abierta al salón comedor, así como un patio interior y un balcón. La vivienda cuenta con los mejores acabados, como suelo de madera natural, revestimiento de paredes de madera y porcelánico,

climatización por conductos, electrodomésticos SIEMENS y sistema de energía aerotérmica. Carpinterías de aluminio lacado, doble acristalamiento con rotura de puente térmico. La finca dispone de trasteros, puerta automática, videoportero y ascensor. La vivienda se entrega 4º trimestre de 2023. Las fotos y el vídeo son del piso piloto.

**Contacta con nosotros,**  
estaremos encantados de atenderte,  
para ofrecerte más detalles e información.

El Camp de l'Arpa, Barcelona

REF. VB2305009

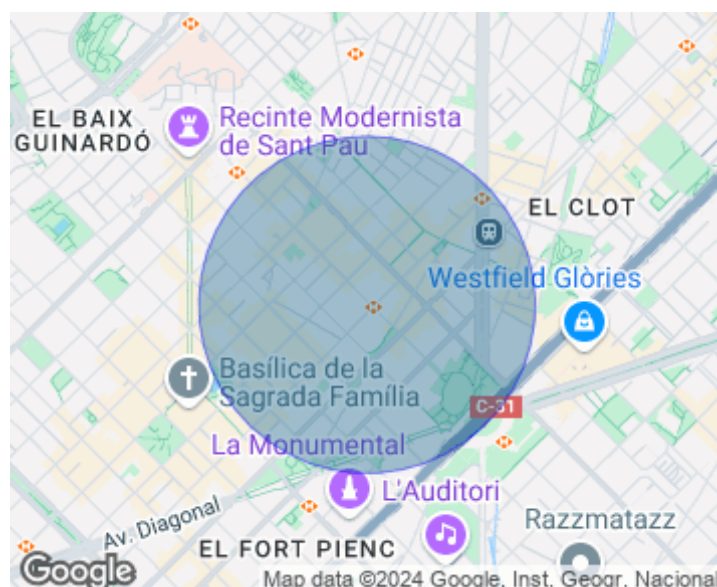
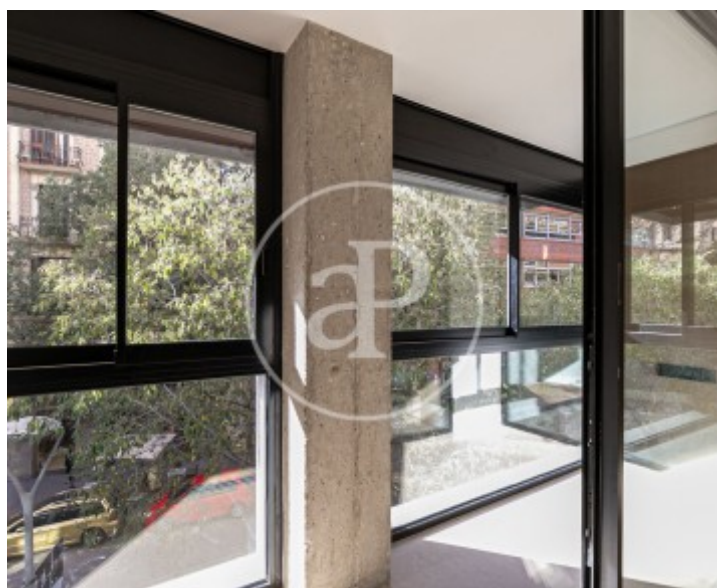
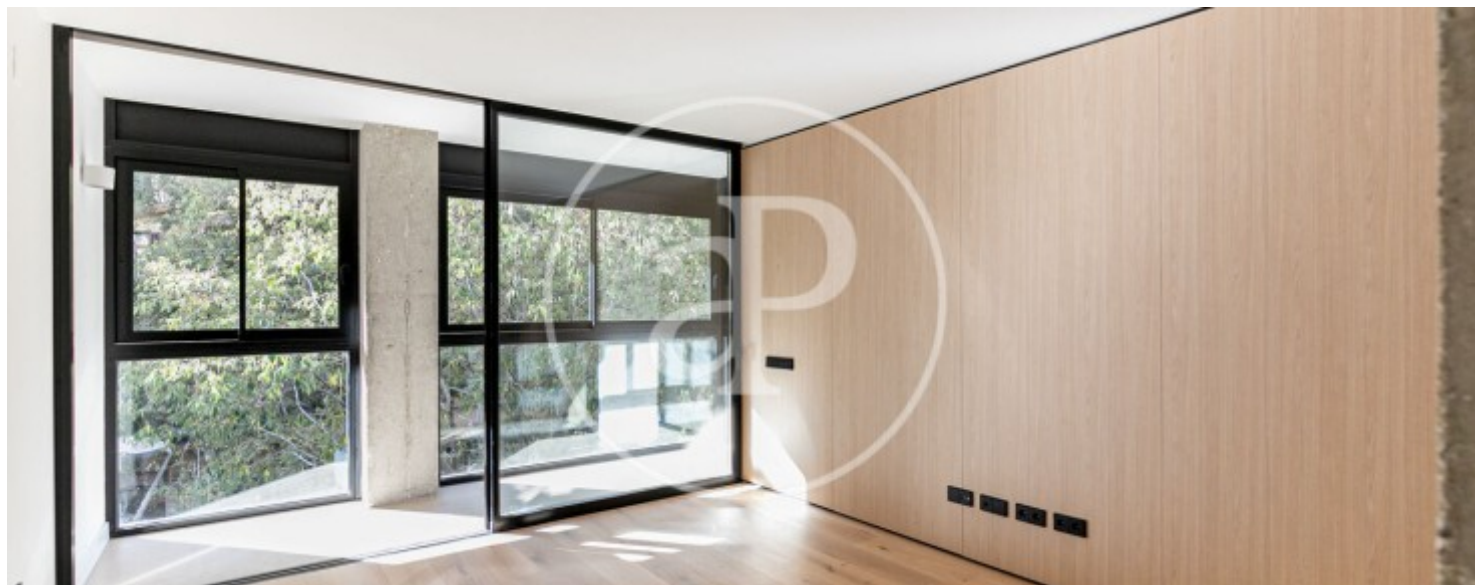



El Camp de l'Arpa, Barcelona

REF. VB2305009

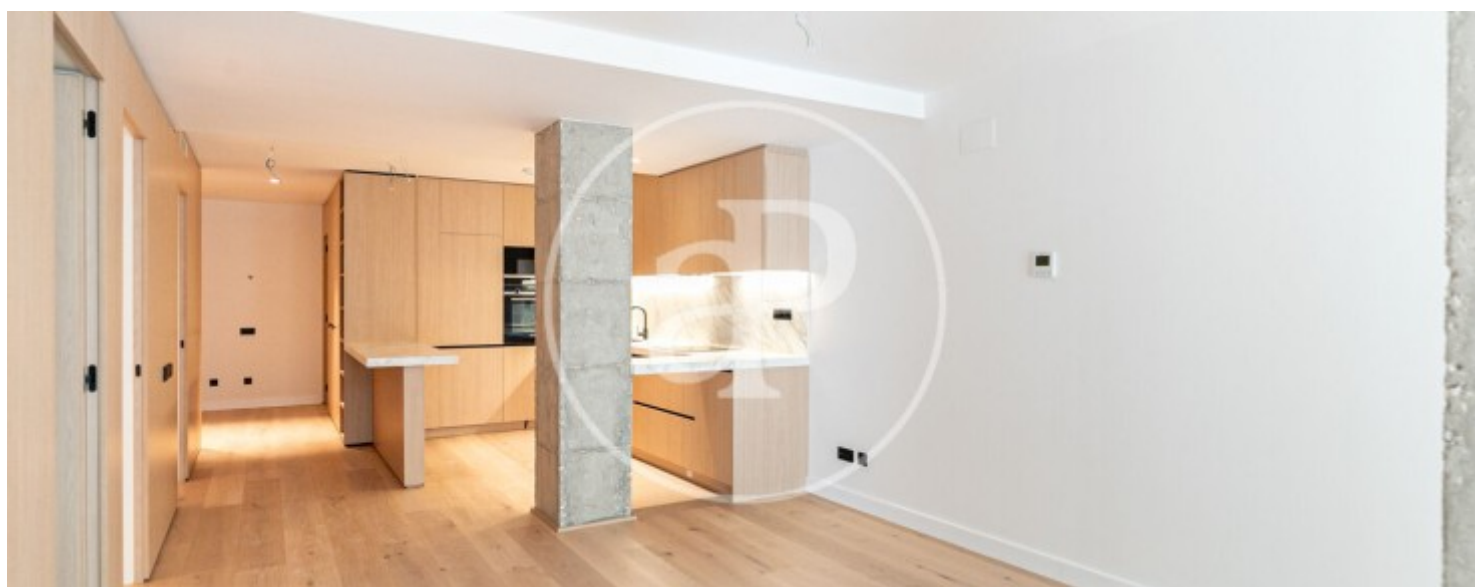
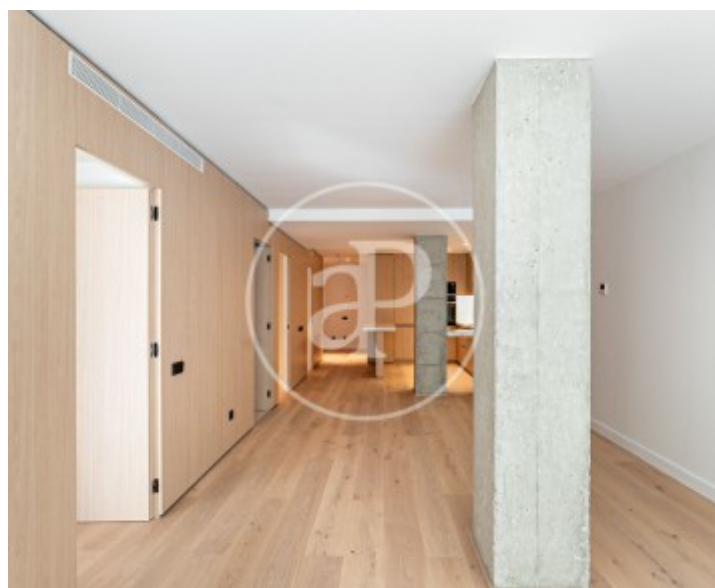
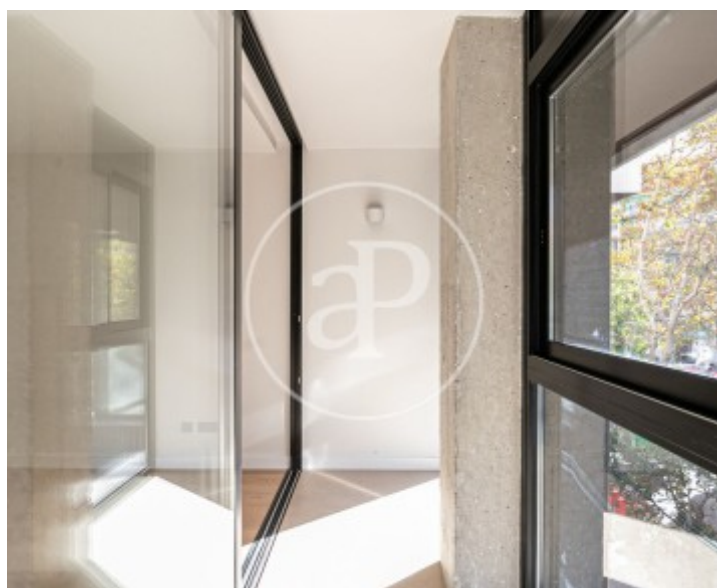

El Camp de l'Arpa, Barcelona

REF. VB2305009

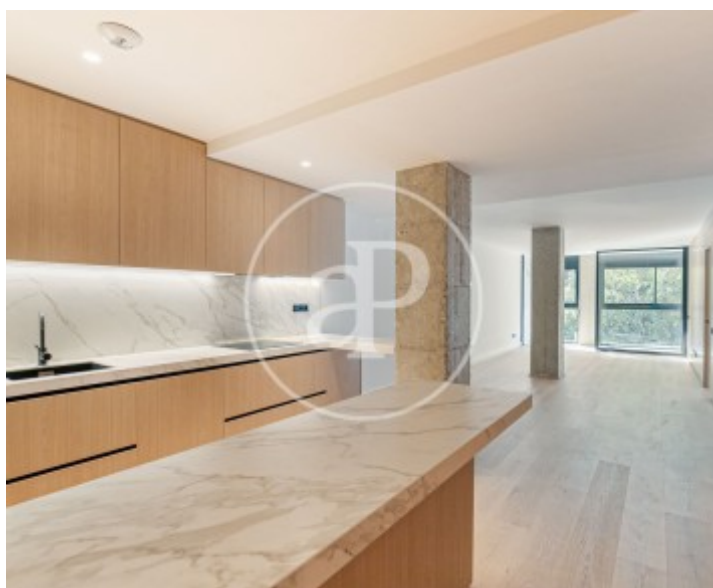
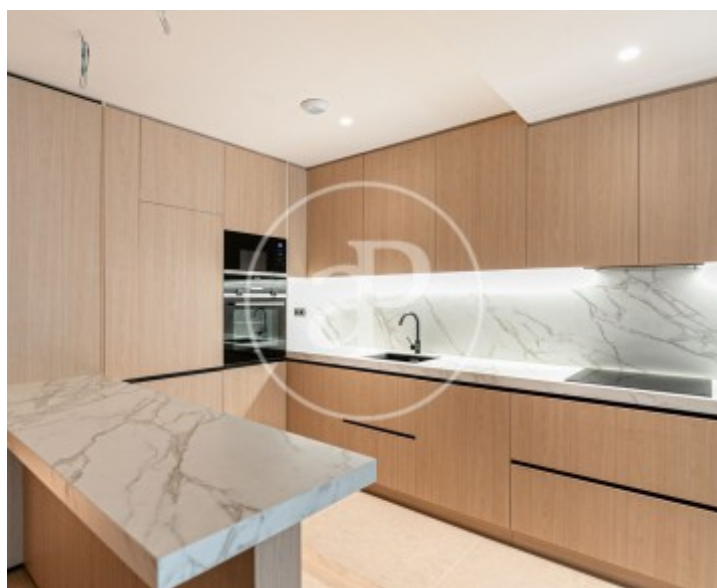
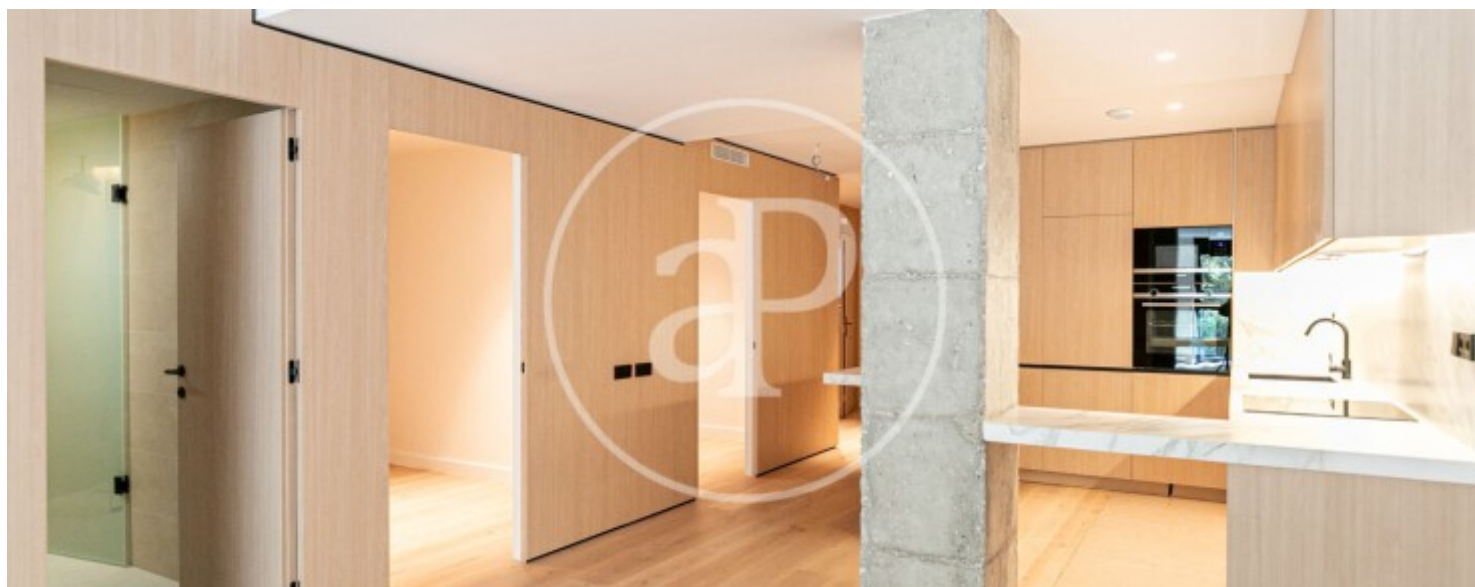



El Camp de l'Arpa, Barcelona

REF. VB2305009

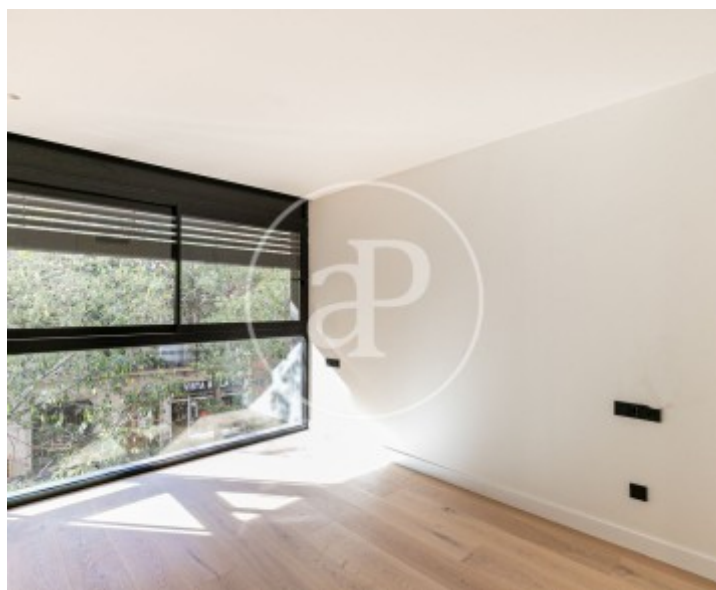
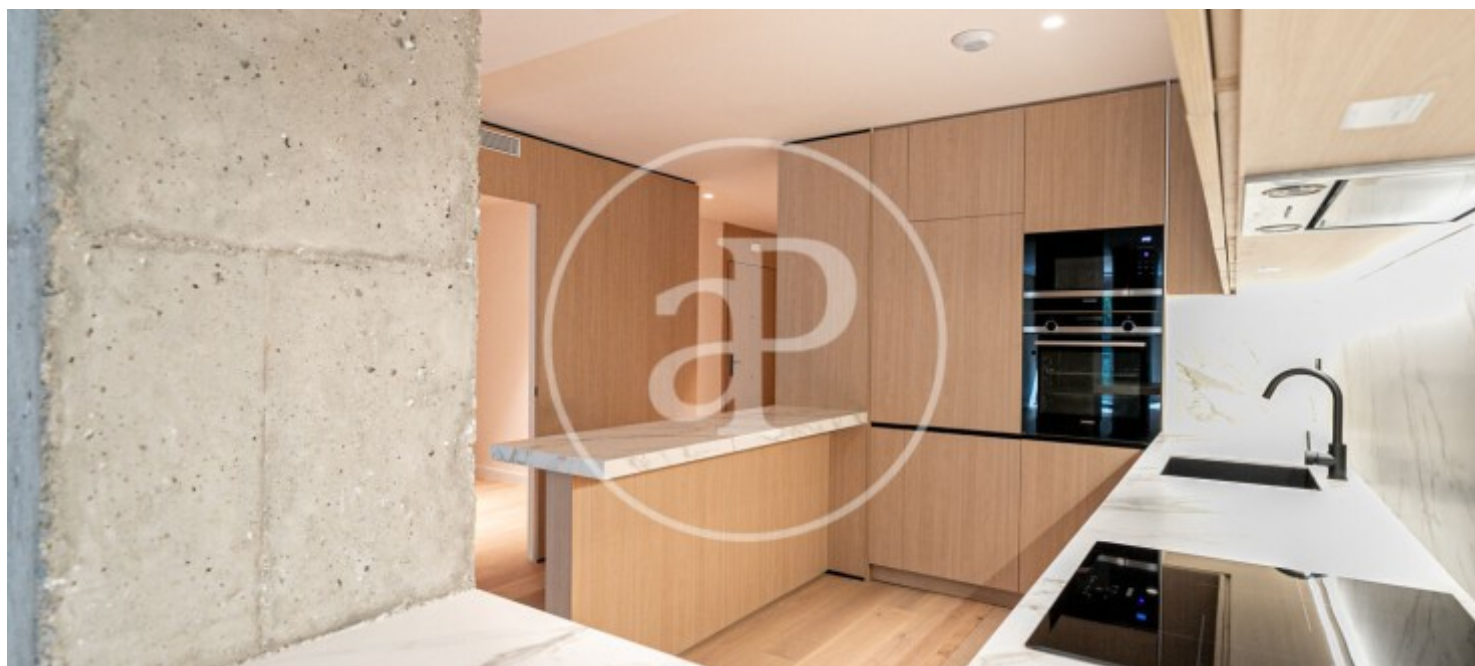

Los datos de cada inmueble no son parte de una oferta o contrato. No debe considerar exactos o factuales las declaraciones hechas por aProperties, verbalmente o por escrito, respecto del inmueble, el estado en que se encuentra o su valor. Las fotografías sólo muestran partes determinadas del inmueble tal y como eran en el momento que se tomaron. Las áreas, dimensiones y las distancias que se proporcionan sólo son aproximadas y deben ser comprobadas por el cliente. Las imágenes generadas por ordenador solo son una indicación de la posible apariencia del inmueble, y pueden cambiar en cualquier momento. La información respecto a un inmueble es susceptible de cambiar en cualquier momento.

Para **más información** o  
para concertar una cita

[apropertiesbarcelona@aproperties.es](mailto:apropertiesbarcelona@aproperties.es)  
Tel: 93 528 89 08  
[www.aproperties.es](http://www.aproperties.es)