

Eixample Dreta, Barcelona

REF. AB2305041-1

Piso en alquiler junto al Arco del Triunfo

Características

Superficie
150 m²

Dormitorios
3

Baños
3

- ✓ Vistas
- ✓ Calefacción
- ✓ Amueblado
- ✓ Trastero
- ✓ AACC
- ✓ Terraza
- ✓ Piscina
- ✓ Ascensor
- ✓ Conserje
- ✓ Tiene parking

Precio
8.000 €



Vivienda de lujo con una superficie aproximada de 150 m², excelentemente distribuida y ubicada en el corazón de Barcelona, junto al Arco del Triunfo.

La zona de día dispone de un amplio y luminoso salón-comedor con vistas despejadas y salida directa a una acogedora terraza. La cocina es de concepto abierto y se encuentra totalmente equipada, incluyendo pequeños electrodomésticos. En la zona de noche encontramos tres dormitorios: dos habitaciones dobles exteriores en suite, completamente equipadas con ropa de cama, y una habitación individual, además de un baño adicional. La vivienda cuenta con calefacción,

aire acondicionado y plaza de aparcamiento. Ha sido decorada con un gusto exquisito, cuidando hasta el más mínimo detalle para ofrecer el máximo confort. El edificio dispone de completas zonas comunes, como amplias terrazas, espacios de trabajo, piscina climatizada, salas de eventos y servicio de conserjería. Contrato de alquiler de carácter temporal. Disponibilidad a partir de julio de 2026. Honorarios de agencia a cargo del propietario.* En cumplimiento de la Ley 12/2023 y la Ley 18/2007 informamos que: Índice de R.P.LL: 23,00 € / m² Respecto a la presente pr...

Contacta con nosotros,
estaremos encantados de atenderte,
para ofrecerte más detalles e información.

Eixample Dreta, Barcelona

REF. AB2305041-1

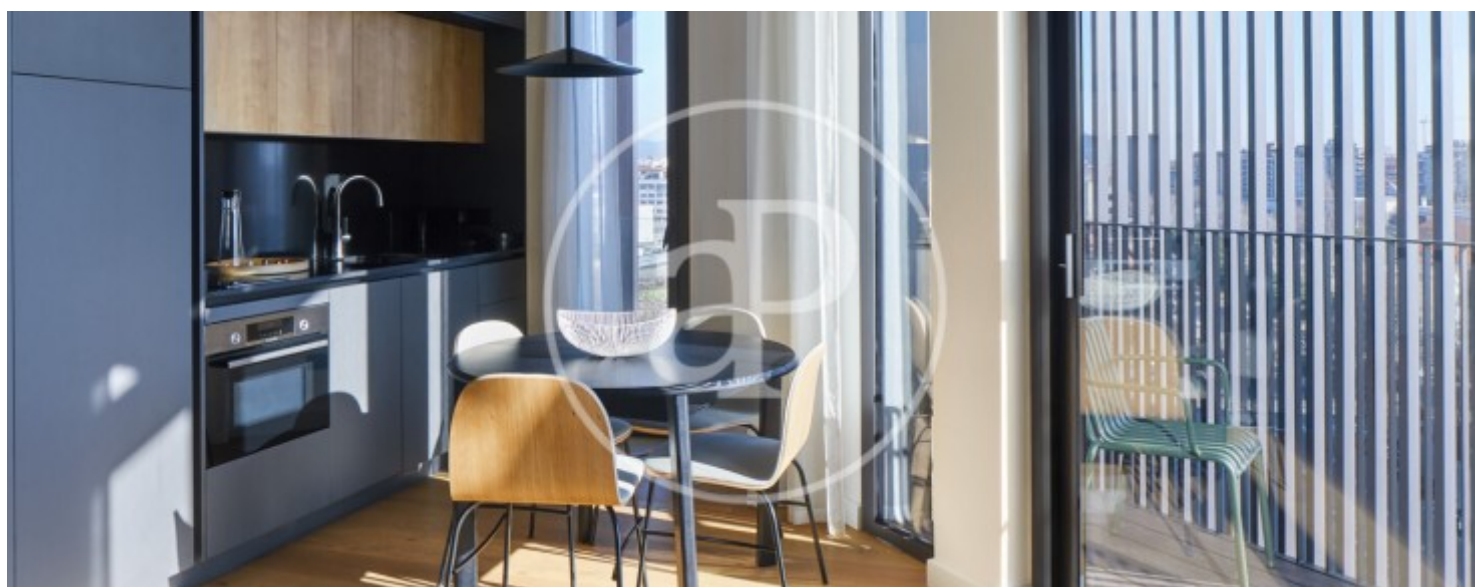
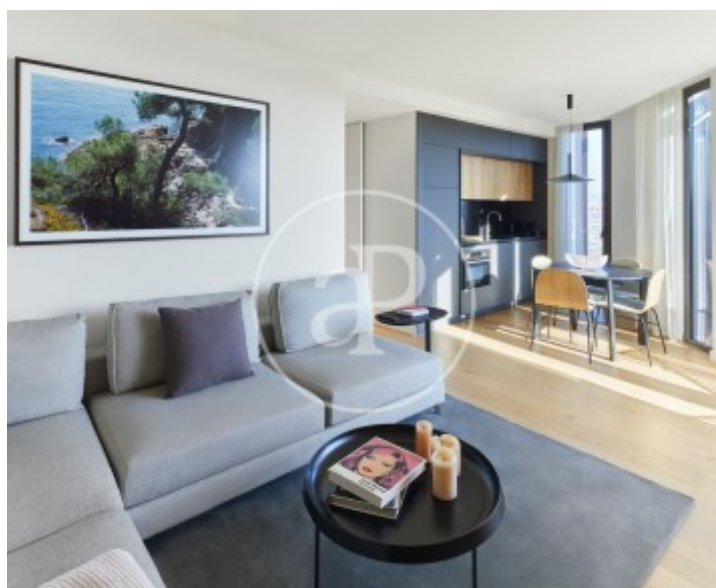
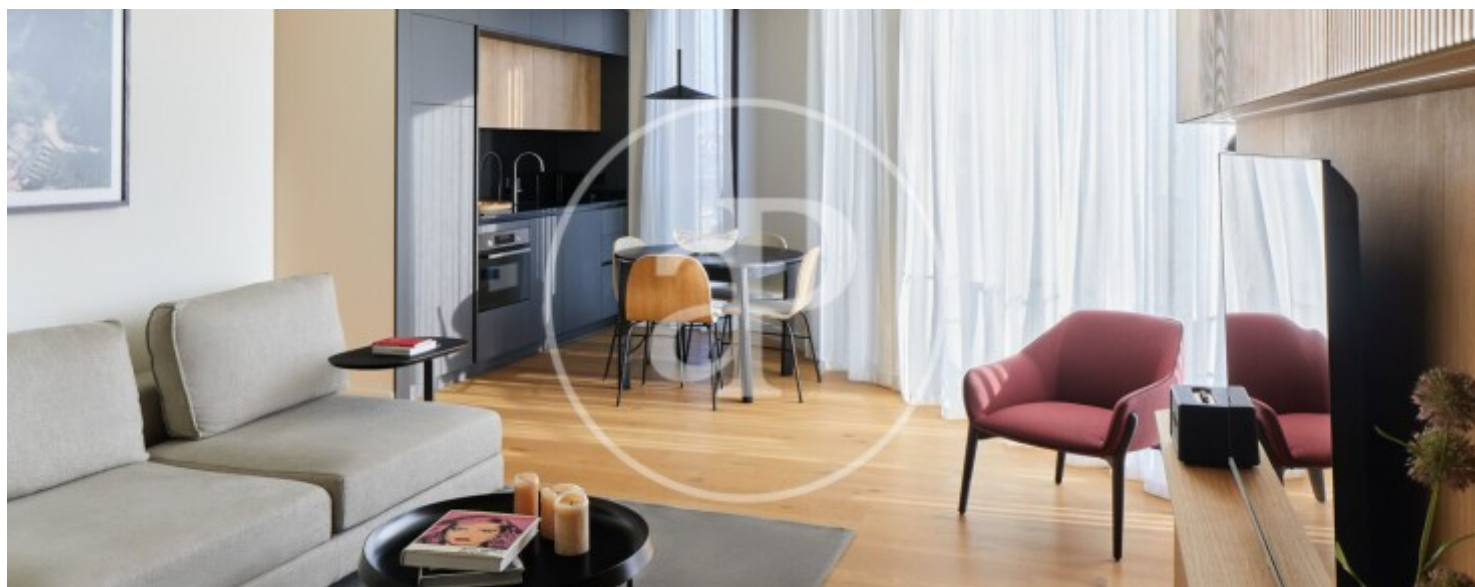

Eixample Dreta, Barcelona

REF. AB2305041-1

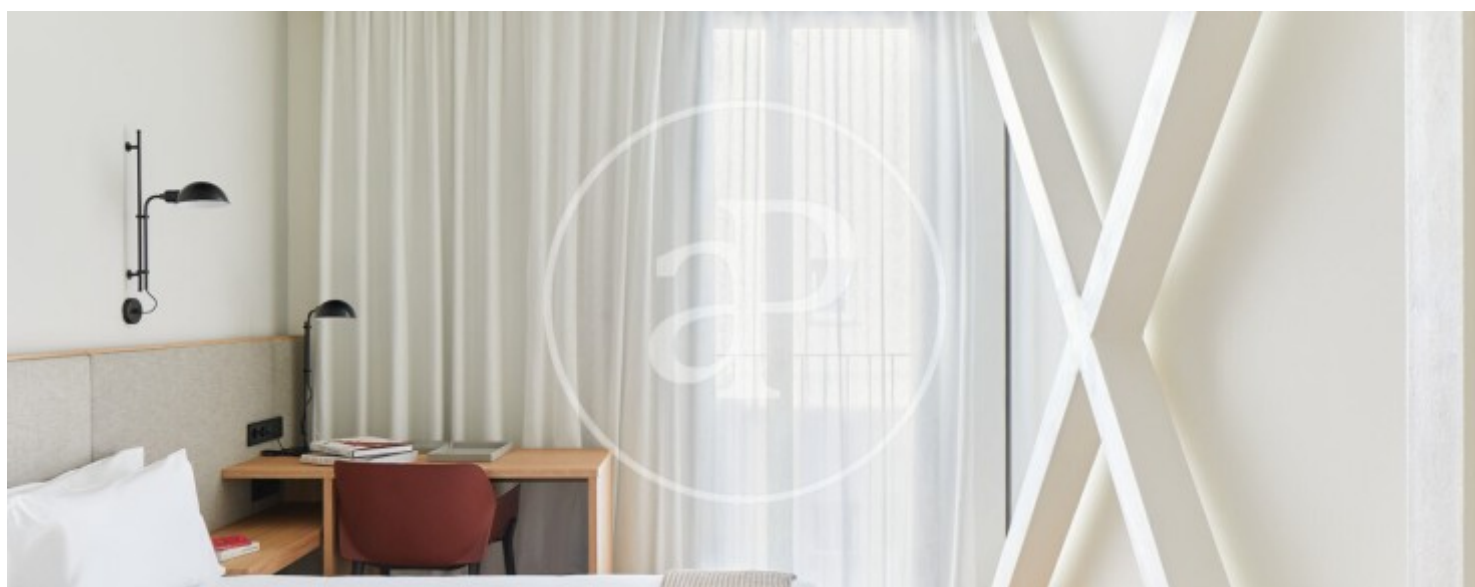
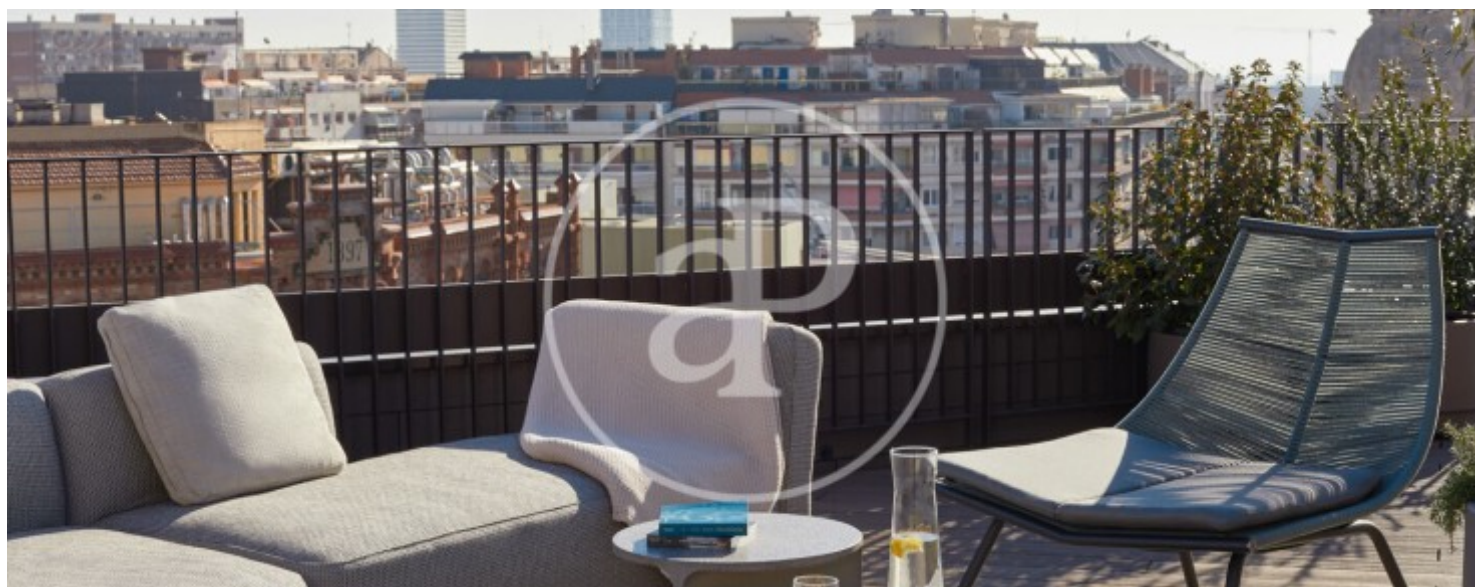

Eixample Dreta, Barcelona

REF. AB2305041-1

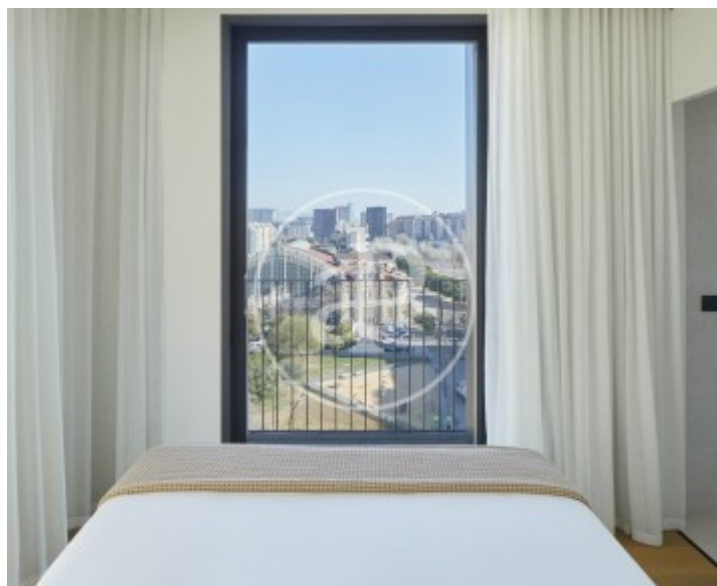

Eixample Dreta, Barcelona

REF. AB2305041-1

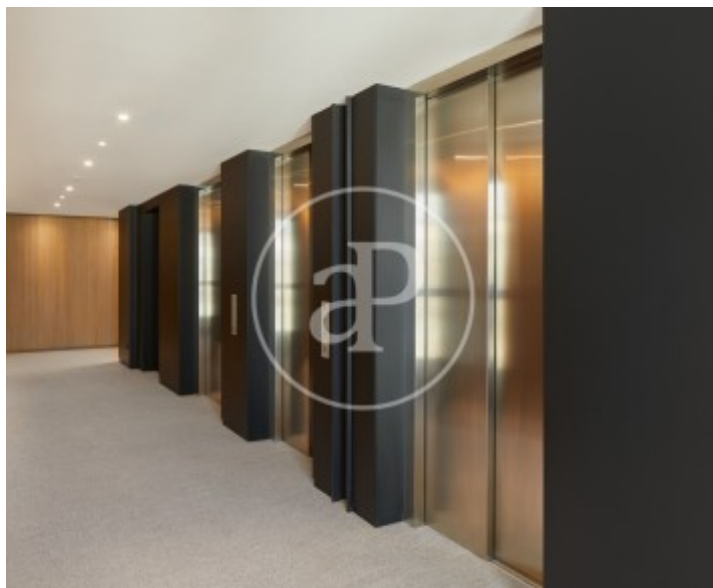
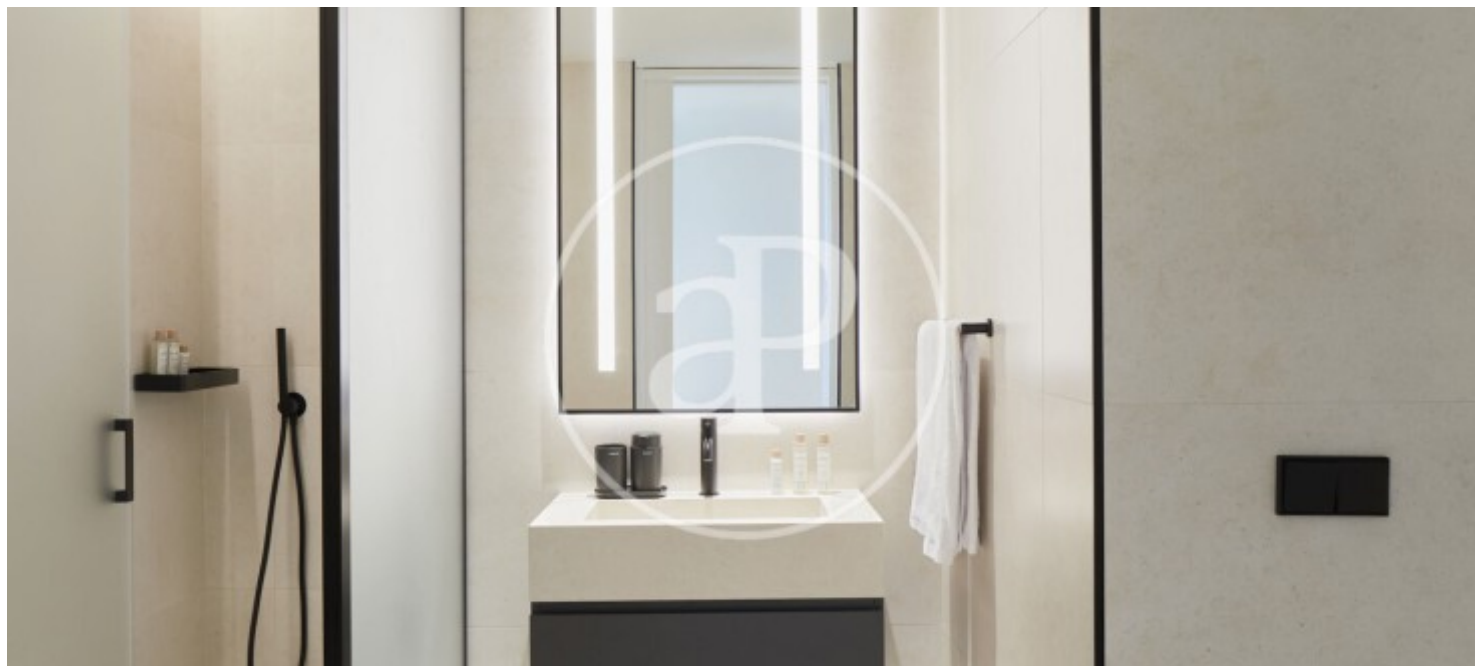

Los datos de cada inmueble no son parte de una oferta o contrato. No debe considerar exactos o factuales las declaraciones hechas por aProperties, verbalmente o por escrito, respecto del inmueble, el estado en que se encuentra o su valor. Las fotografías sólo muestran partes determinadas del inmueble tal y como eran en el momento que se tomaron. Las áreas, dimensiones y las distancias que se proporcionan sólo son aproximadas y deben ser comprobadas por el cliente. Las imágenes generadas por ordenador solo son una indicación de la posible apariencia del inmueble, y pueden cambiar en cualquier momento. La información respecto a un inmueble es susceptible de cambiar en cualquier momento.

Para **más información** o
para concertar una cita

apropertiesbarcelona@aproperties.es
Tel: 93 528 89 08
www.aproperties.es