

Eixample Dreta, Barcelona

REF. AB2509052

# Piso en alquiler en Rosselló, Eixample Dreta

## Características

Superficie

**136 m<sup>2</sup>**

Dormitorios

**3**

Baños

**3**

- ✓ Vistas
- ✓ Calefacción
- ✓ Amueblado
- ✓ AACC
- ✓ Ascensor

Precio

**3.076 €**



Disponibilidad 1 de noviembre 2025 Ubicado en la calle Rosselló de l'Eixample, cerca de todo tipo de comercios y transporte público, con vistas a la Sagrada Familia y la Casa de las Punxes, encontramos este piso de 136 m2 amueblado. La zona de día consta de una cocina equipada abierta, salón comedor muy luminoso con balcones estilo Eixample que dan al exterior y un aseo con detalles modernistas en el suelo y pica de la época. La zona de noche consta de tres dormitorios, uno doble en suite con cama matrimonial y armarios empotrados revestidos y luminosos; otro doble con dos camas individuales, armarios empotrados revestidos y luminosos con salida a un despacho o estudio en la galería, la cual tiene salida un patio interior con mucha luz y con un pequeño

trastero. El dormitorio individual dispone de armario amplio empotrado y revestido, y comparte un baño completo con ducha, un espacio para lectura y zona de aguas. La finca dispone de ascensor.\* En cumplimiento de la Ley 12/2023 y la Llei 18/2007 informamos que:Índice de R.P.LL: 12,69 € / m2 Precio de referencia estatal 1.895,00 €Renta último contrato de arrendamiento: 2.650,00 €

**Contacta con nosotros,**  
estaremos encantados de atenderte,  
para ofrecerte más detalles e información.

Eixample Dreta, Barcelona

REF. AB2509052

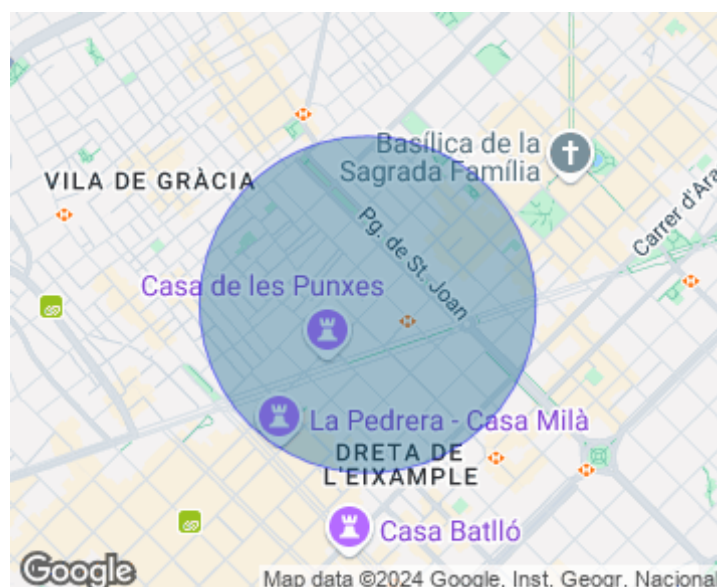

Eixample Dreta, Barcelona

REF. AB2509052

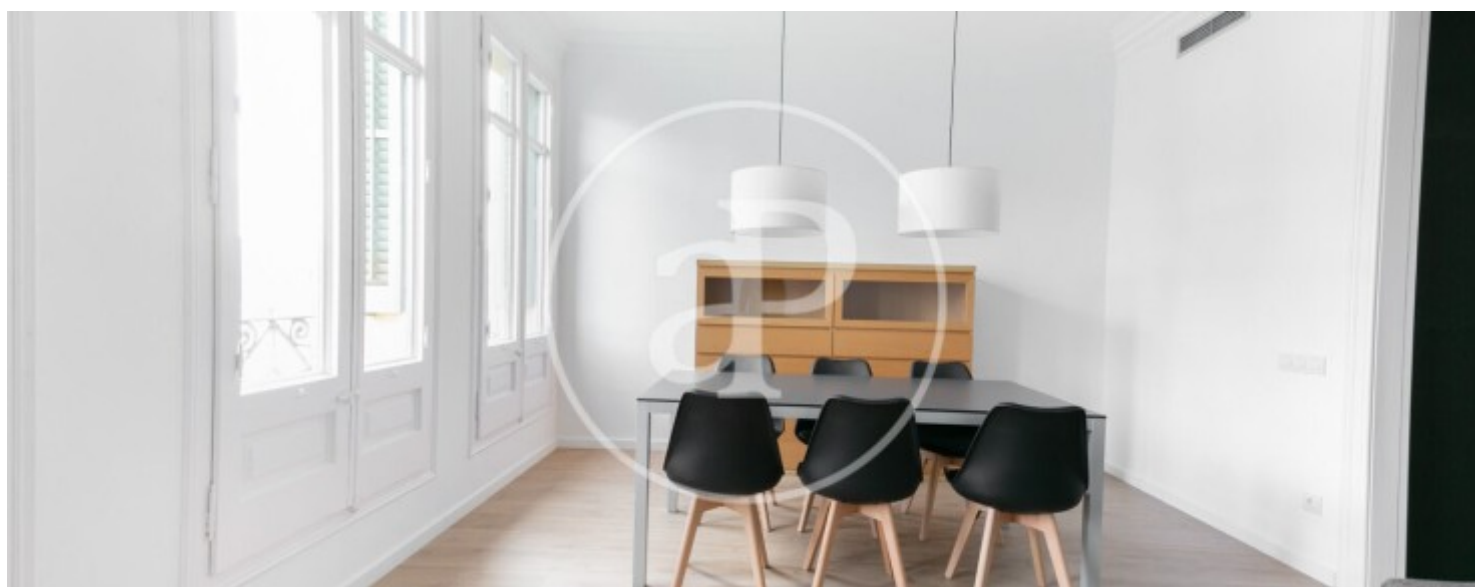
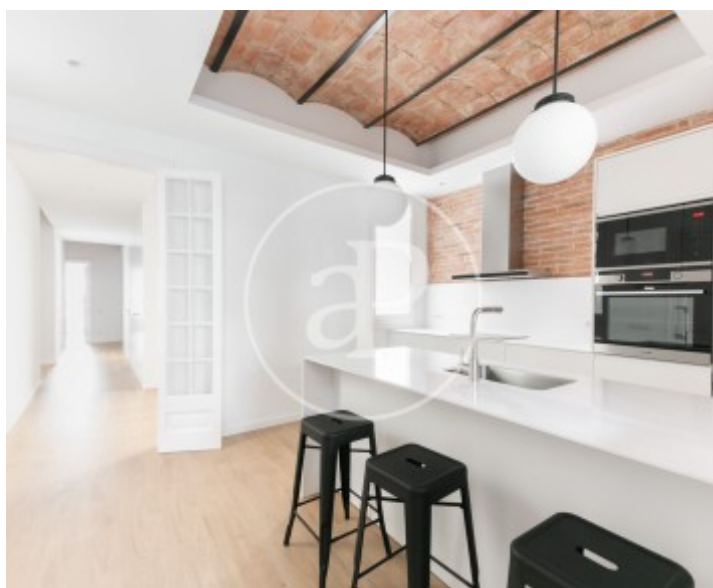
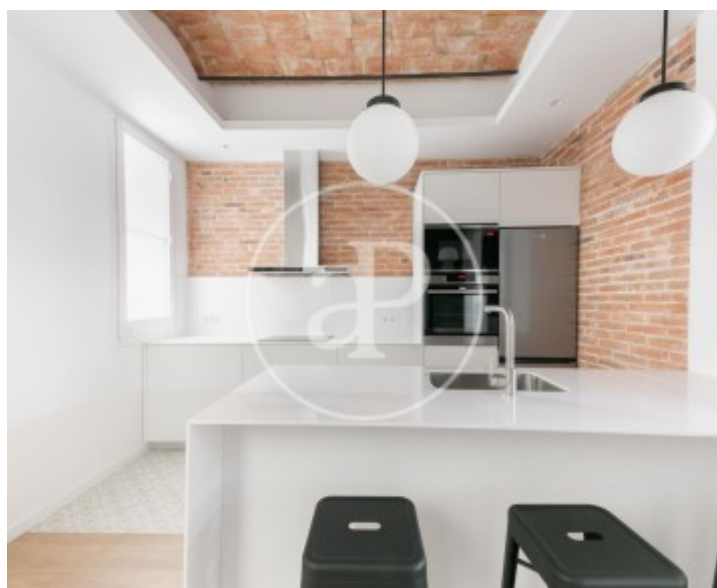



Eixample Dreta, Barcelona

REF. AB2509052

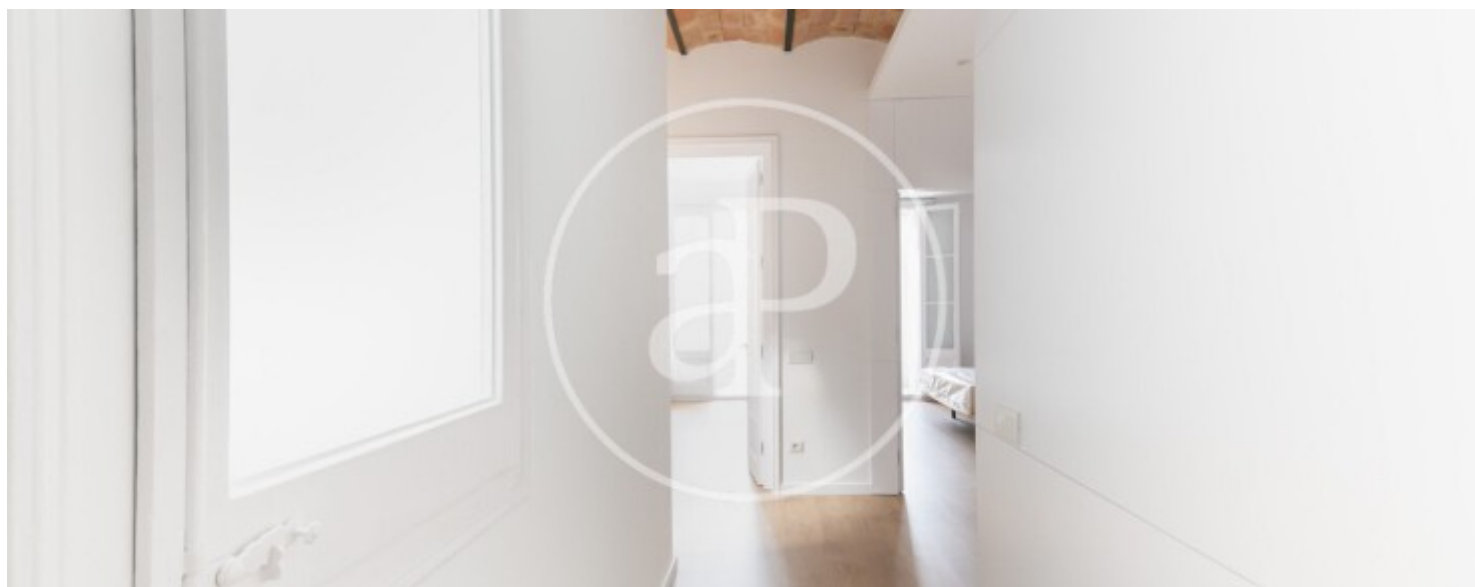
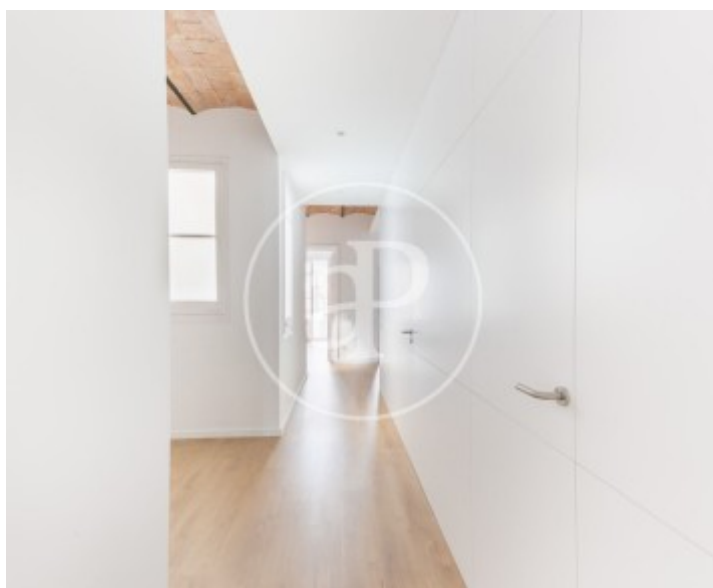
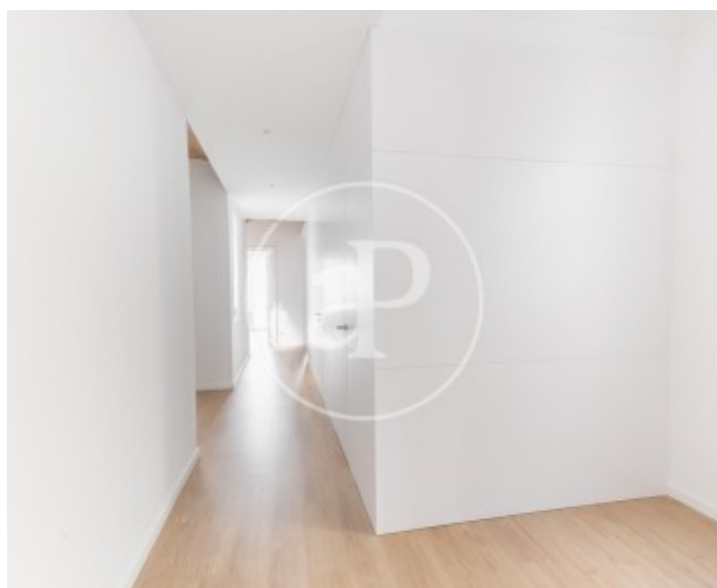
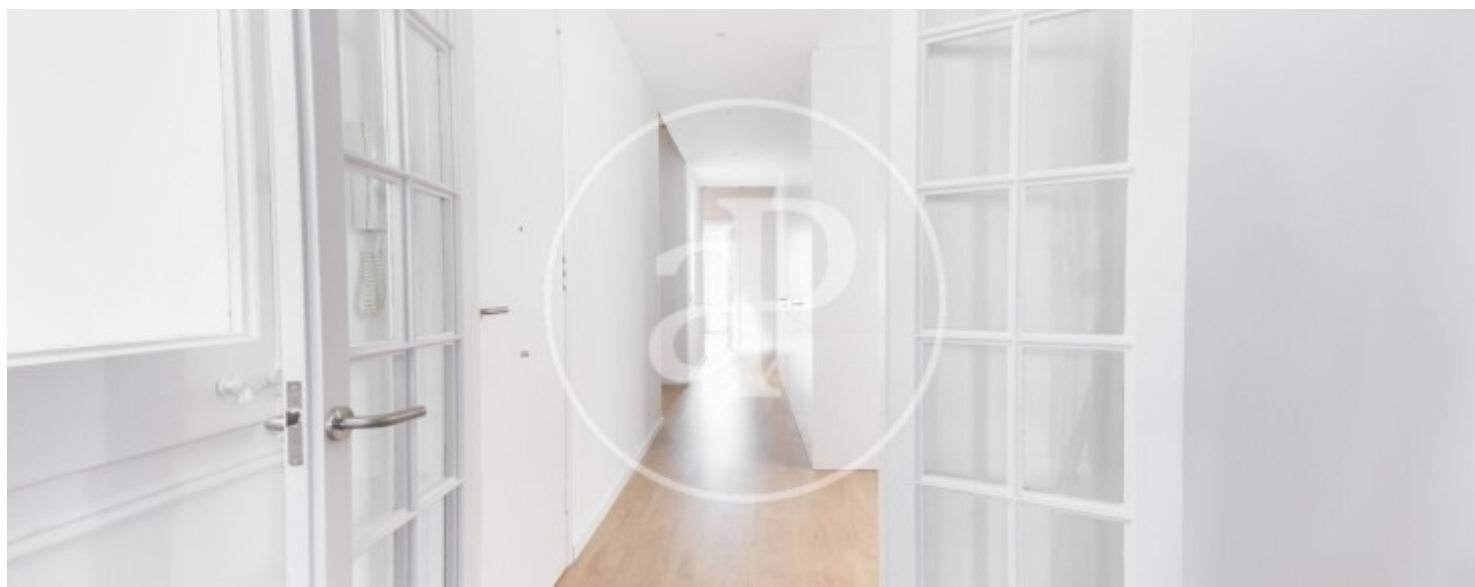

Eixample Dreta, Barcelona

REF. AB2509052

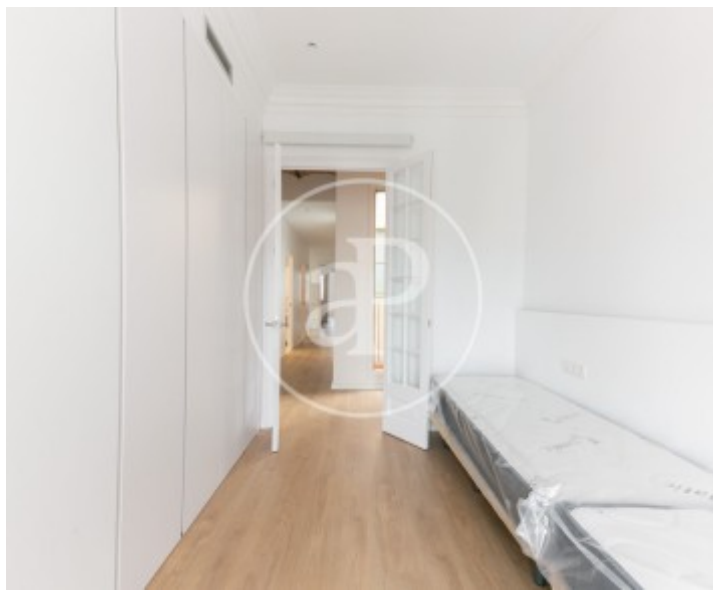
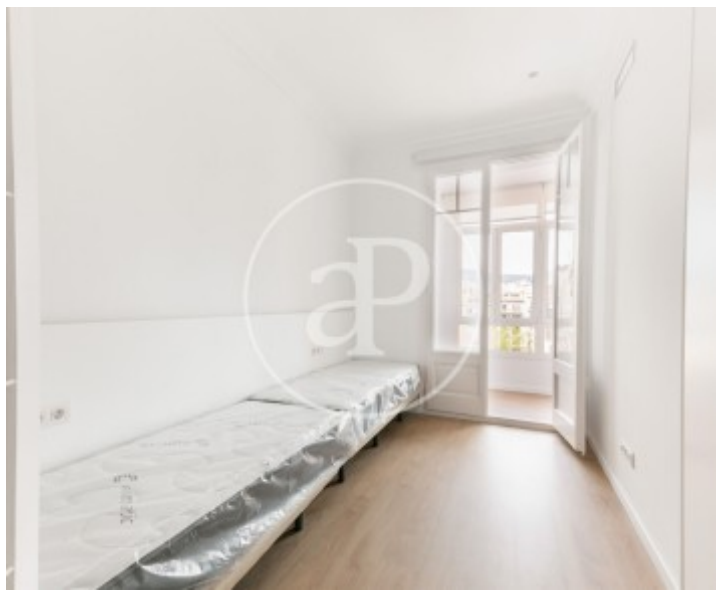
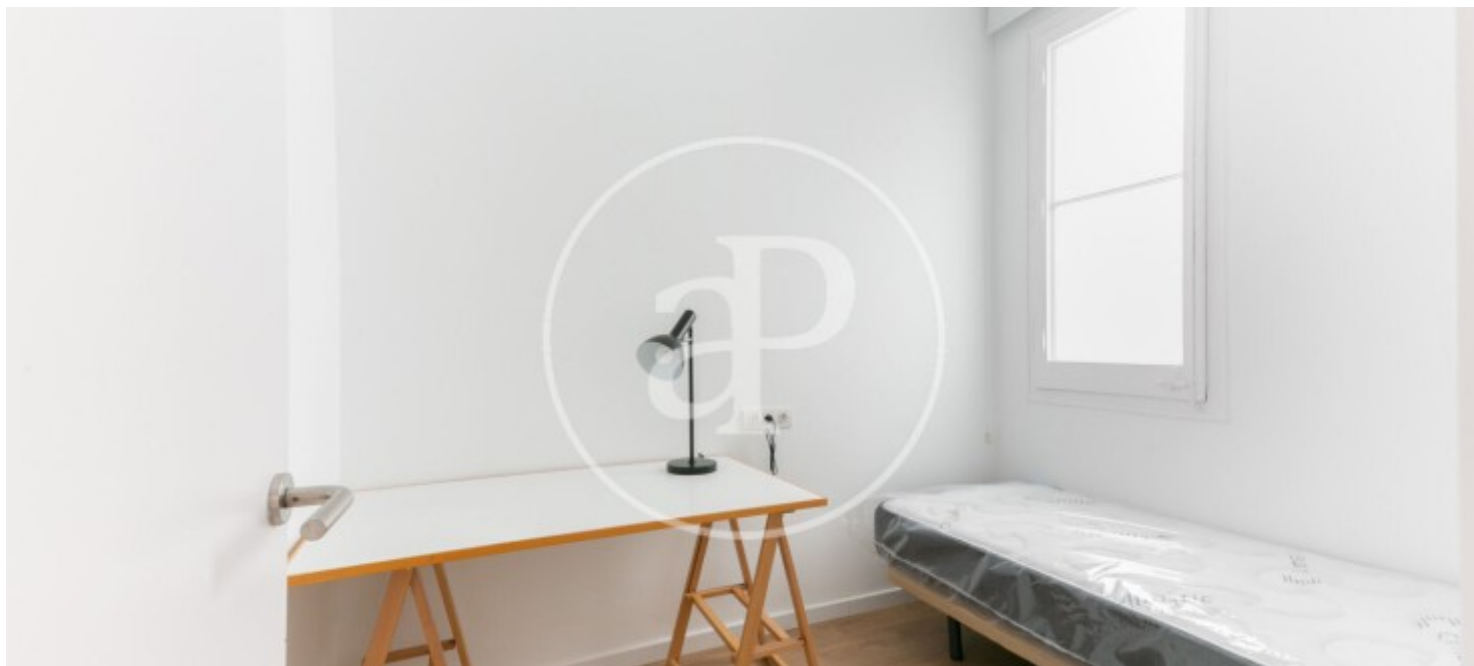

Los datos de cada inmueble no son parte de una oferta o contrato. No debe considerar exactos o factuales las declaraciones hechas por aProperties, verbalmente o por escrito, respecto del inmueble, el estado en que se encuentra o su valor. Las fotografías sólo muestran partes determinadas del inmueble tal y como eran en el momento que se tomaron. Las áreas, dimensiones y las distancias que se proporcionan sólo son aproximadas y deben ser comprobadas por el cliente. Las imágenes generadas por ordenador solo son una indicación de la posible apariencia del inmueble, y pueden cambiar en cualquier momento. La información respecto a un inmueble es susceptible de cambiar en cualquier momento.

Para **más información** o  
para concertar una cita

[apropertiesbarcelona@aproperties.es](mailto:apropertiesbarcelona@aproperties.es)  
Tel: 93 528 89 08  
[www.aproperties.es](http://www.aproperties.es)