



Eixample Dreta, Barcelona

REF. AB1712016

Dúplex nuevo a estrenar en la Sagrada Familia

Características

Superficie

103 m²

Dormitorios

2

Baños

2

- ✓ Calefacción
- ✓ AACC
- ✓ Ascensor

Precio

1.650 €



Bonito dúplex de 103m² en alquiler cerca del Hospital Sant Pau, la Avenida Gaudí y la Sagrada Familia.

Está perfectamente comunicado por líneas de autobús y metro y en la zona se encuentran muchos comercios, restaurantes, gimnasios y colegios. En la primera planta de la vivienda encontramos un salón-comedor de techos altos, con cocina americana muy luminoso, un espacio para zona de aguas y plancha, con salida a un patio y un baño completo. En la planta superior, se encuentran dos dormitorios; uno doble con armarios empotrados, uno individual, y un baño completo. El piso tiene aire acondicionado y

calefacción por conducto. La finca es de obra nueva y está dotada de paneles solares. También tiene ascensor.* En cumplimiento de la Ley 12/2023 y la Llei 18/2007 informamos que: Este inmueble no tiene índice R.P.LL. Respecto a la presente propiedad no existe certificado informativo estatal de referencia de precios de alquiler

Contacta con nosotros,
estaremos encantados de atenderte,
para ofrecerte más detalles e información.

Eixample Dreta, Barcelona

REF. AB1712016

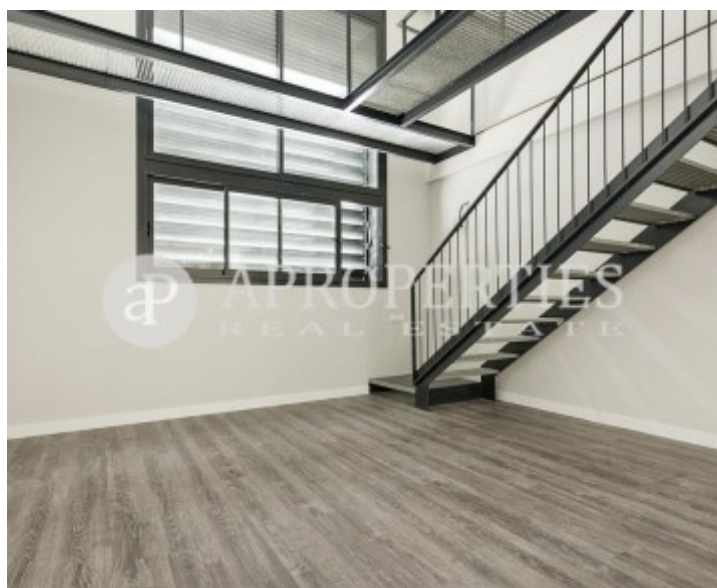

Eixample Dreta, Barcelona

REF. AB1712016

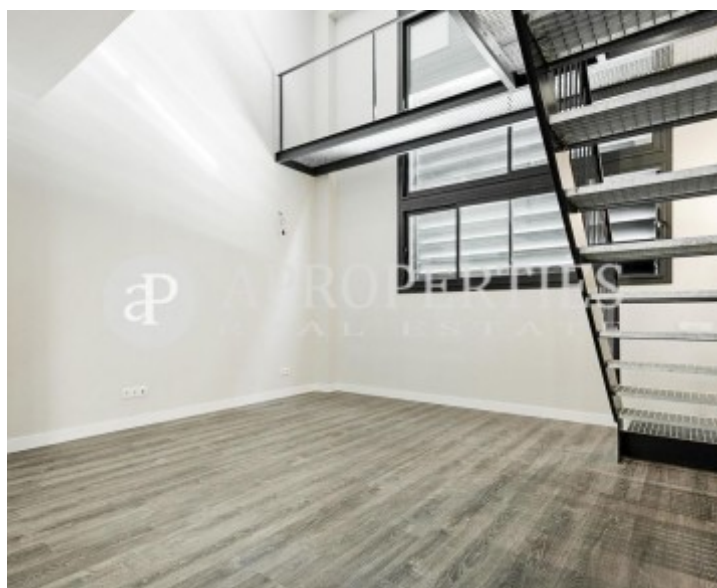
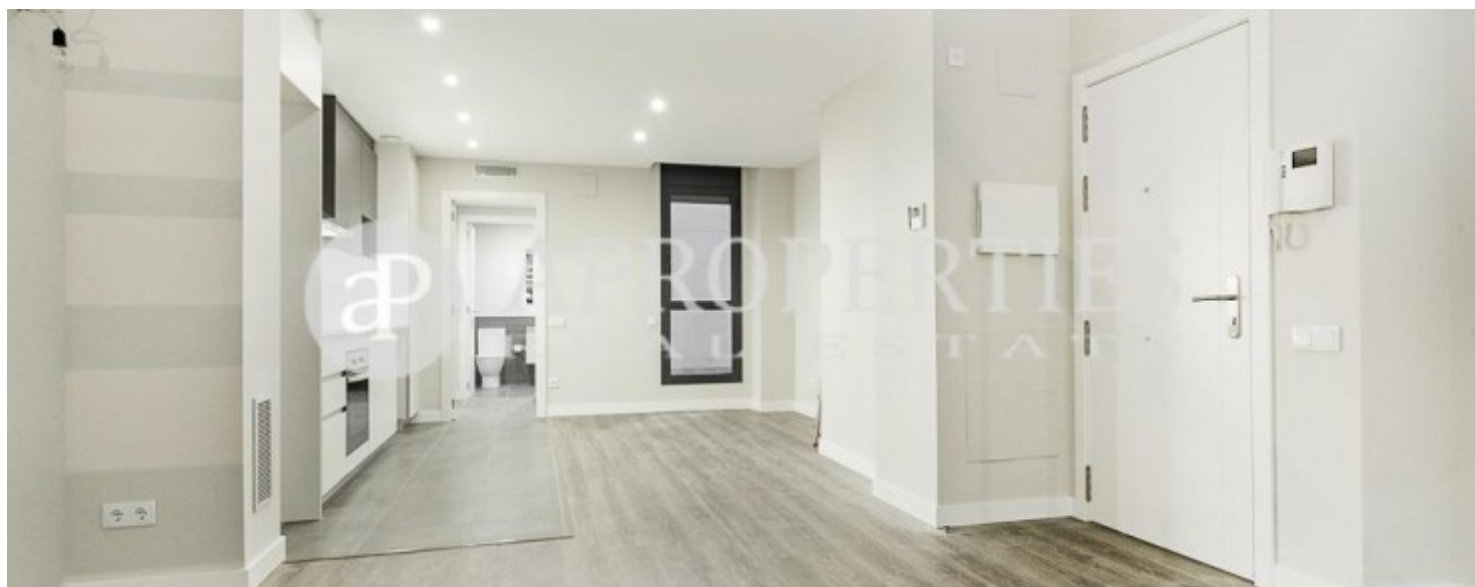

Eixample Dreta, Barcelona

REF. AB1712016

