

Colònia de San Pedro, Artà

REF. VPM2405008

Terreno en venta en colonia de Sant Pere

Características

Superficie

16.800 m²

Dormitorios

4

Baños

5

Precio

3.500.000 €



Situado en la colonia de Sant Pere, rodeado por el mar y el parque natural de Artà a 15 minutos por carretera de Manacor.

Este espectacular terreno de 16.800 m² desde el cual se divisa el mar y el parque natural de Artà, tiene sol todo el día. Tiene un proyecto básico aprobado para construir un chalet con piscina de más de 400 m². En los planos y renders se puede apreciar la amplitud de los espacios.

Contacta con nosotros,
estaremos encantados de atenderte,
para ofrecerte más detalles e información.

Colònia de San Pedro, Artá

REF. VPM2405008



Colònia de San Pedro, Artá

REF. VPM2405008



Colònia de San Pedro, Artá

REF. VPM2405008



Colònia de San Pedro, Artá

REF. VPM2405008

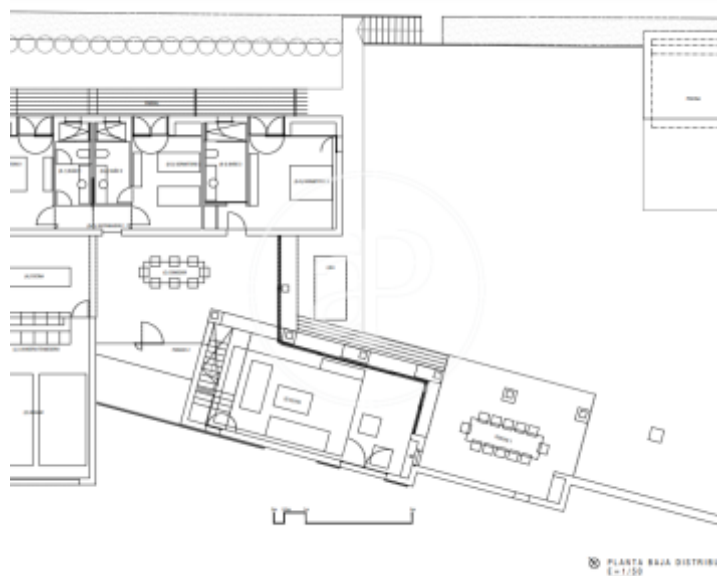

Los datos de cada inmueble no son parte de una oferta o contrato. No debe considerar exactos o factuales las declaraciones hechas por aProperties, verbalmente o por escrito, respecto del inmueble, el estado en que se encuentra o su valor. Las fotografías sólo muestran partes determinadas del inmueble tal y como eran en el momento que se tomaron. Las áreas, dimensiones y las distancias que se proporcionan sólo son aproximadas y deben ser comprobadas por el cliente. Las imágenes generadas por ordenador solo son una indicación de la posible apariencia del inmueble, y pueden cambiar en cualquier momento. La información respecto a un inmueble es susceptible de cambiar en cualquier momento.

Para **más información** o
para concertar una cita

apropertiespalma@aproperties.es
Tel: 871 16 01 60
www.aproperties.es