

Artà Pueblo, Artà

REF. VPM2504009

Casa en venta cerca a Artà

Características

- ✓ Vistas
- ✓ Calefacción
- ✓ Amueblado
- ✓ Trastero
- ✓ AACC
- ✓ Terraza
- ✓ Patio
- ✓ Piscina
- ✓ Tiene parking

Superficie
555 m²

Dormitorios
5

Baños
6

Precio
3.650.000 €



Descubre tu refugio en Mallorca: aProperties ofrece esta exclusiva casa moderna de 5 dormitorios con vistas al mar Ubicada en una de las zonas más deseadas cerca de Artà, esta impresionante casa de reciente construcción es el hogar perfecto para quienes buscan lujo y comodidad. Con 5 amplios dormitorios, 4 de ellos con vistas panorámicas al mar, cada amanecer se convierte en una experiencia mágica. La propiedad se encuentra rodeada de montañas por la parte posterior y un encantador agroturismo, ofreciendo un entorno tranquilo y natural. Disfruta de la modernidad de su diseño, que incluye calefacción por suelo radiante y 5 baños en suite, garantizando privacidad y confort para todos los residentes y huéspedes. Tanto entre las

diversas terrazas que rodean la casa, o la piscina excavada junto a la montaña, contarás con vistas al mar todo mientras disfrutas de la tranquilidad y la privacidad que este hogar ofrece. Un patio interior añade un toque especial, perfecto para cenas momentos momentos en familia y amigos, rodeado por el natural. Esta amplia propiedad dispone de mas de 33.000 m2 de terreno. Además, estarás a solo 12 minutos de las hermosas playas de la zona, lo que te permitirá disfrutar del sol y el mar en cualquier momento. Esta propiedad es más que una casa;...

Contacta con nosotros,
estaremos encantados de atenderte,
para ofrecerte más detalles e información.

Artà Pueblo, Artà

REF. VPM2504009



Artà Pueblo, Artà

REF. VPM2504009



Artà Pueblo, Artà

REF. VPM2504009

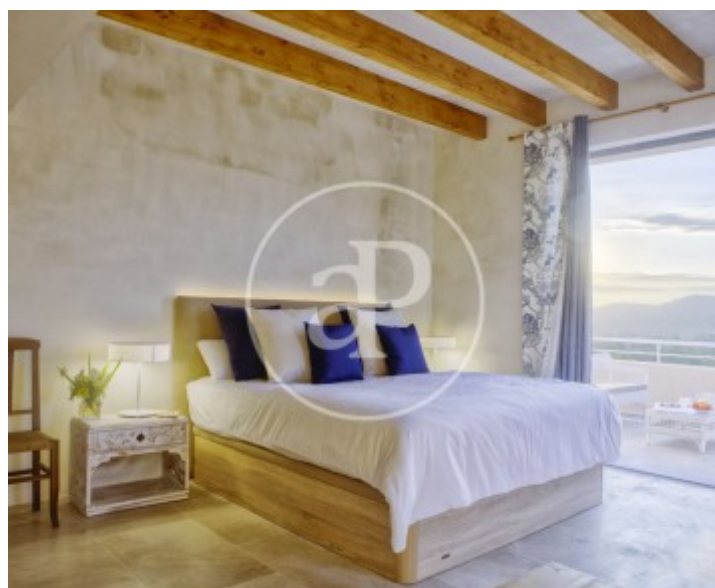
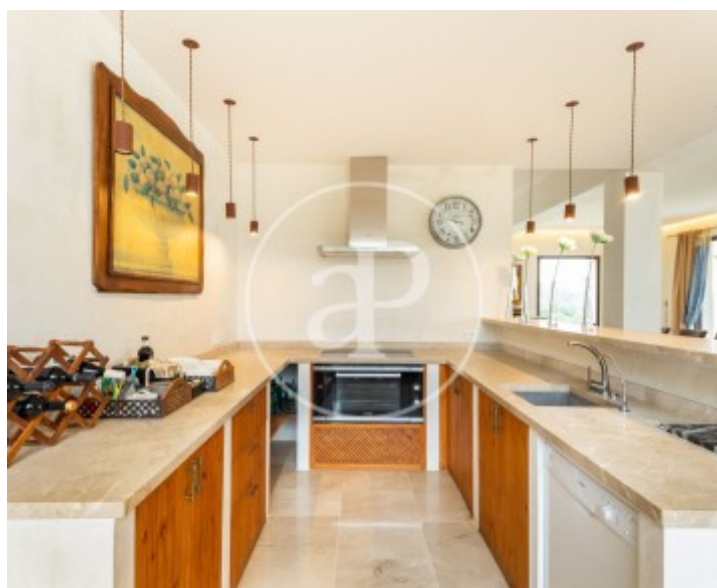
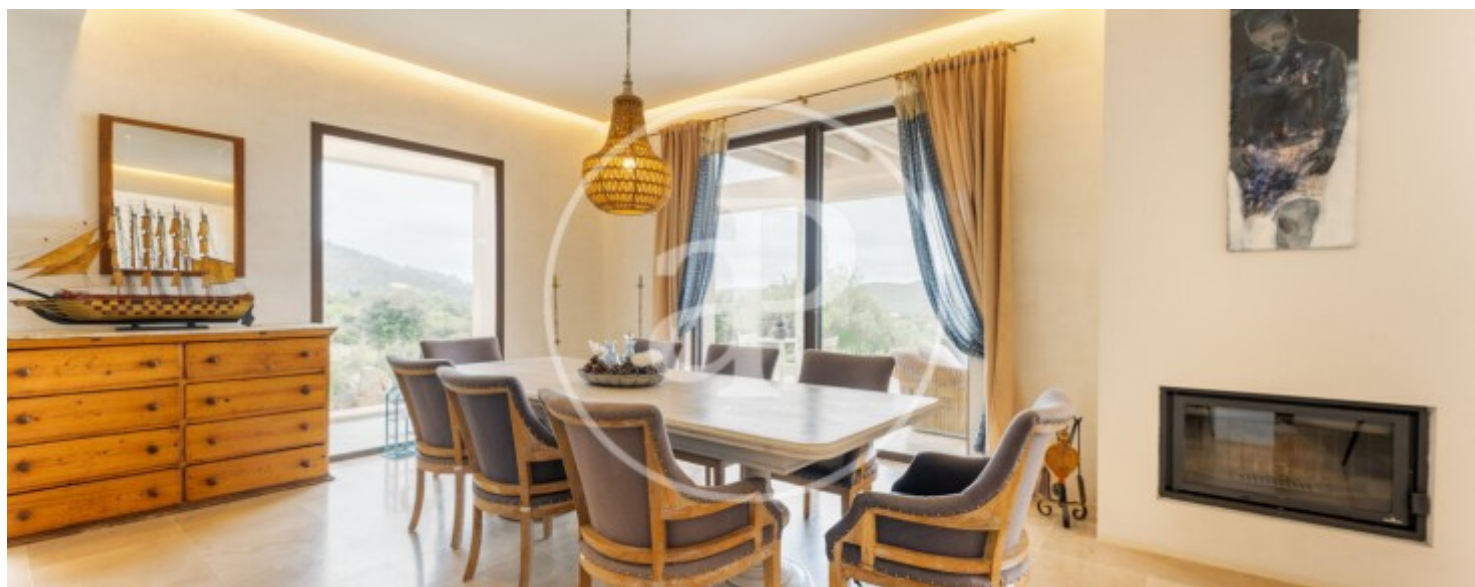

Artà Pueblo, Artà

REF. VPM2504009

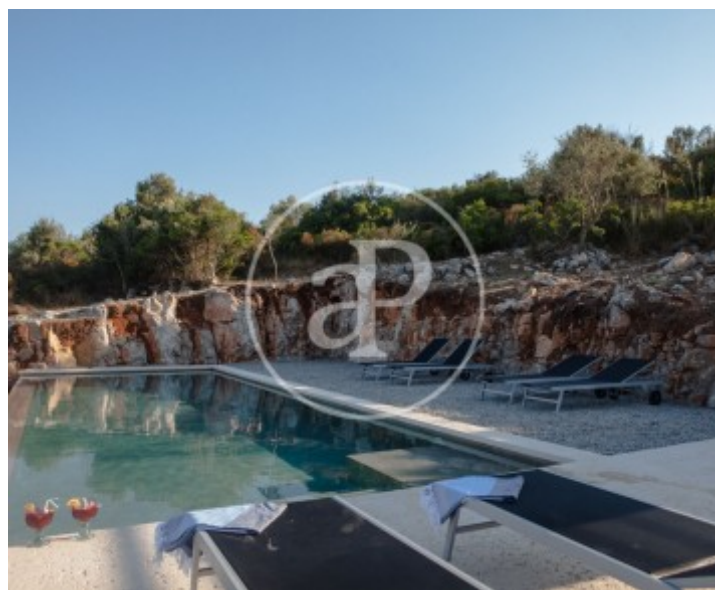
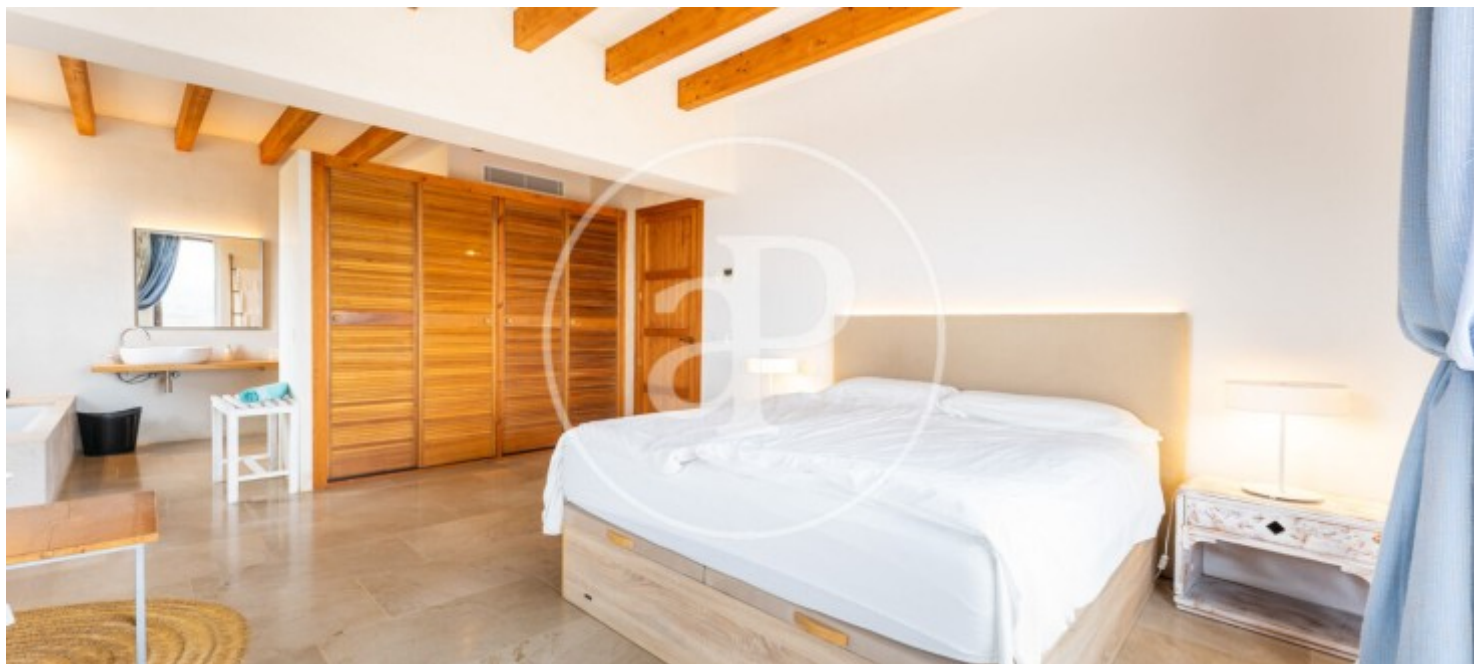

Los datos de cada inmueble no son parte de una oferta o contrato. No debe considerar exactos o factuales las declaraciones hechas por aProperties, verbalmente o por escrito, respecto del inmueble, el estado en que se encuentra o su valor. Las fotografías sólo muestran partes determinadas del inmueble tal y como eran en el momento que se tomaron. Las áreas, dimensiones y las distancias que se proporcionan sólo son aproximadas y deben ser comprobadas por el cliente. Las imágenes generadas por ordenador solo son una indicación de la posible apariencia del inmueble, y pueden cambiar en cualquier momento. La información respecto a un inmueble es susceptible de cambiar en cualquier momento.

Para **más información** o
para concertar una cita

apropertiespalma@aproperties.es
Tel: 871 16 01 60
www.aproperties.es