

Port d'Andratx, Andratx

REF. VPM2306025

# Piso de lujo en venta en Puerto de Andratx

## Características

Superficie  
**70 m<sup>2</sup>**

Dormitorios  
**2**

Baños  
**2**

- ✓ Vistas
- ✓ Terraza
- ✓ Piscina
- ✓ Tiene parking
- ✓ AACC
- ✓ Patio
- ✓ Ascensor

Precio

**695.000 €**



**El Puerto es un lugar cosmopolita y alegre, donde se mezclan numerosas culturas y se combinan compras, sol y ocio nocturno.**

También ofrece una infinidad de actividades relacionadas con el mar. No obstante, cuenta con uno de los puertos deportivos mejor dotado de las Islas, el Club de Vela del Puerto de Andrach, con unos 500 amarres ocupados por embarcaciones deportivas y de recreo. La máxima animación se concentra en el paseo marítimo y el muelle, donde se sitúa el edificio de la Lonja, testimonio de la vigencia de la actividad pesquera donde por la mañana se pueden comprar las capturas de peces frescos de los

pescadores. Tiendas y restaurantes con agradables terrazas mirando al mar observan el paseo marítimo, que conduce al faro y al Club de Vela, pasando por el pequeño torrente des Saluet. Este piso con vistas al puerto de vela, se está reformando y cuenta con 2 dormitorios dobles con armarios empotrados y 2 baños ensuite. El salón comedor con cocina con una cocina americana moderna tiene salida a la amplia terraza y con vistas al puerto. El piso está recién reformado con calidades de alta gama en sus elementos y electrodomésticos....

**Contacta con nosotros,**  
estaremos encantados de atenderte,  
para ofrecerte más detalles e información.

Port d'Andratx, Andratx

REF. VPM2306025

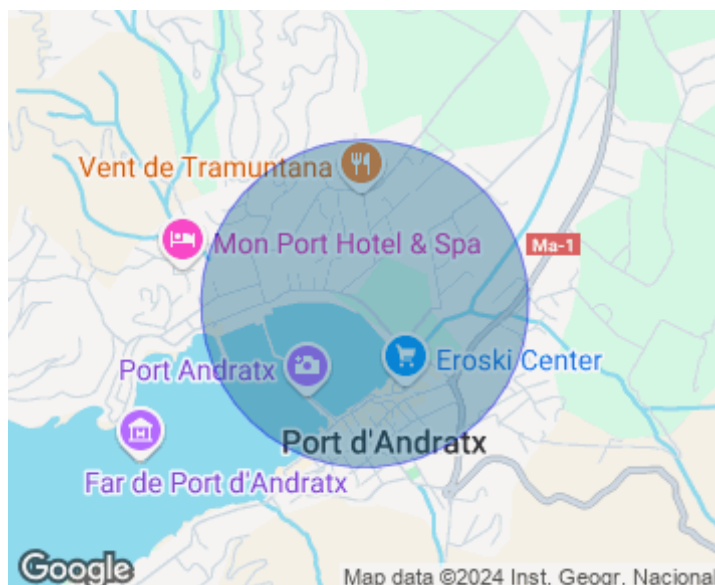



Port d'Andratx, Andratx

REF. VPM2306025

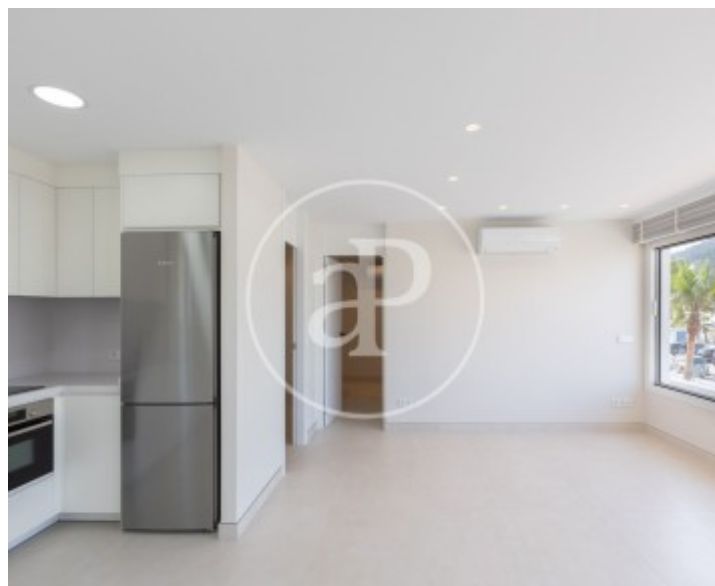

Port d'Andratx, Andratx

REF. VPM2306025

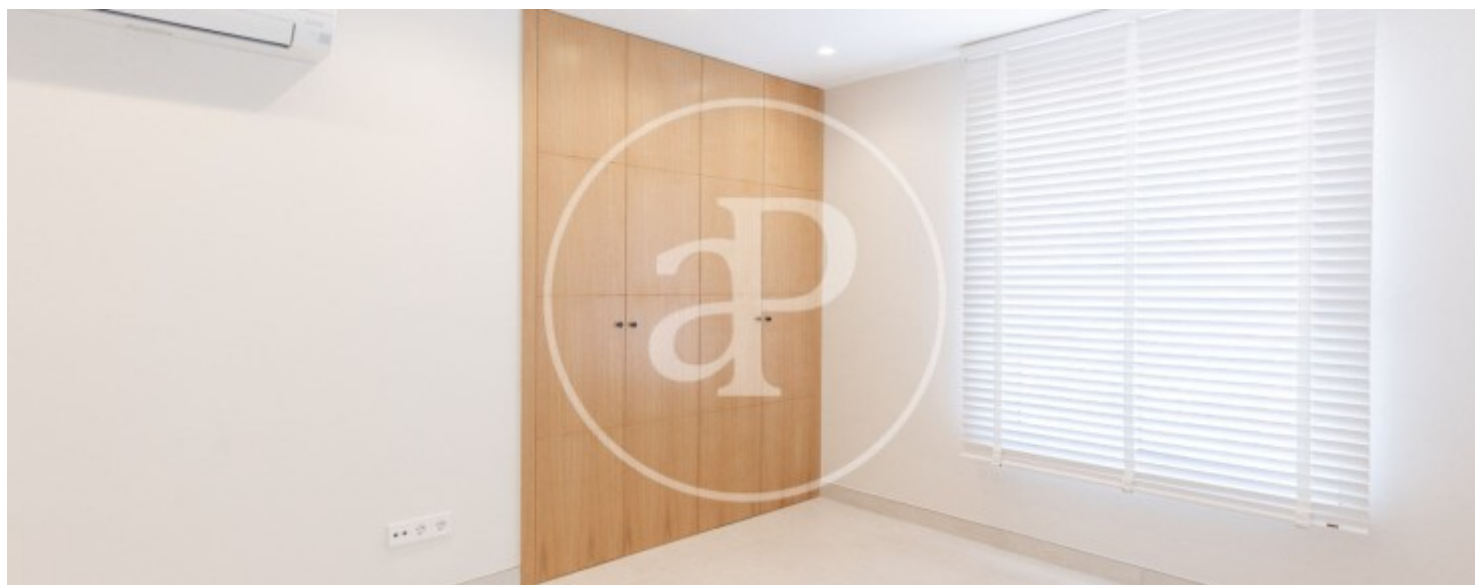

Port d'Andratx, Andratx

REF. VPM2306025

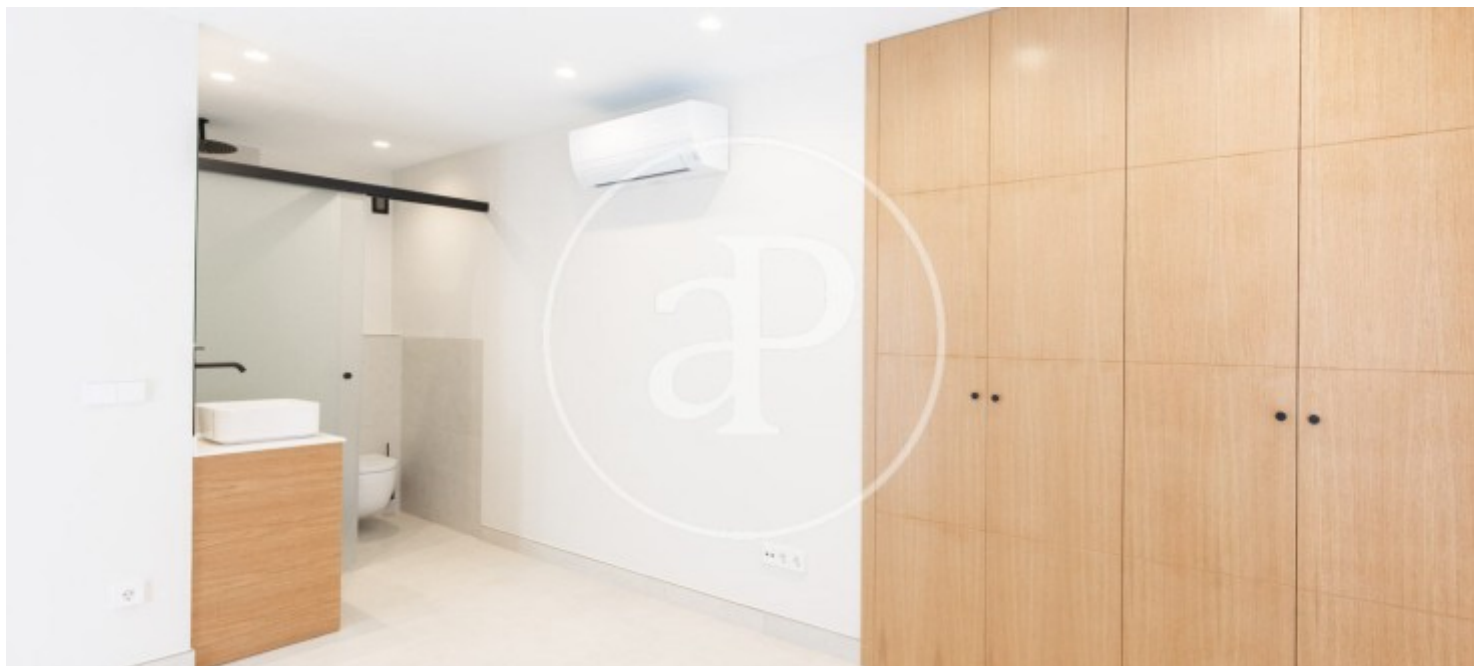

Los datos de cada inmueble no son parte de una oferta o contrato. No debe considerar exactos o factuales las declaraciones hechas por aProperties, verbalmente o por escrito, respecto del inmueble, el estado en que se encuentra o su valor. Las fotografías sólo muestran partes determinadas del inmueble tal y como eran en el momento que se tomaron. Las áreas, dimensiones y las distancias que se proporcionan sólo son aproximadas y deben ser comprobadas por el cliente. Las imágenes generadas por ordenador solo son una indicación de la posible apariencia del inmueble, y pueden cambiar en cualquier momento. La información respecto a un inmueble es susceptible de cambiar en cualquier momento.

Para **más información** o  
para concertar una cita

[apropertiespalma@aproperties.es](mailto:apropertiespalma@aproperties.es)  
Tel: 871 16 01 60  
[www.aproperties.es](http://www.aproperties.es)