

Port d'Andratx, Andratx

REF. APMS2605010

# Piso en alquiler en Camp de Mar

## Características

Superficie

**80 m<sup>2</sup>**

Dormitorios

**2**

Baños

**2**

- ✓ Calefacción
- ✓ Trastero
- ✓ Terraza
- ✓ Piscina
- ✓ Amueblado
- ✓ AACC
- ✓ Patio
- ✓ Ascensor

Precio

**2.500 €**



DISPONIBLE A PARTIR DEL 1 DE AGOSTO DE 2026 En un barrio tranquilo y residencial, en un complejo con una piscina comunitaria, recinto cerrado, a poca distanciad del club de GOLF DE ANDTRATX y del centro de Camp de Mar con todo tipo de comercios, supermercados y zonas verdes, encontramos esta propiedad en alquiler. La vivienda se entrega amueblada y cuenta con una superficie de aproximadamente unos 80 m<sup>2</sup>. Al entrar en la vivienda accedemos al salón-comedor acogedor, el cual dispone mucha luz natural y tiene acceso directo a la terraza. La cocina semi abierta está completamente equipada con electrodomésticos MIELE y la zona de noche dispone de dos dormitorios, uno doble y otro individual. La vivienda cuenta con dos baños, uno con bañera y otro con ducha, aire

acondicionado por conductos en todas las estancias, armarios empotrados, trastero y parking. En el precio de alquiler se incluye el IBI, los gastos de comunidad y el WIFI, la electricidad y el agua serán a cargo del inquilino. La propiedad se encuentra en Camp de Mar, uno de los balnearios más famosos de Mallorca, ubicado en el municipio Andratx. ¿Te imaginas vivir aquí?

**Contacta con nosotros,**  
estaremos encantados de atenderte,  
para ofrecerte más detalles e información.

Port d'Andratx, Andratx

REF. APMS2605010



Port d'Andratx, Andratx

REF. APMS2605010



Port d'Andratx, Andratx

REF. APMS2605010

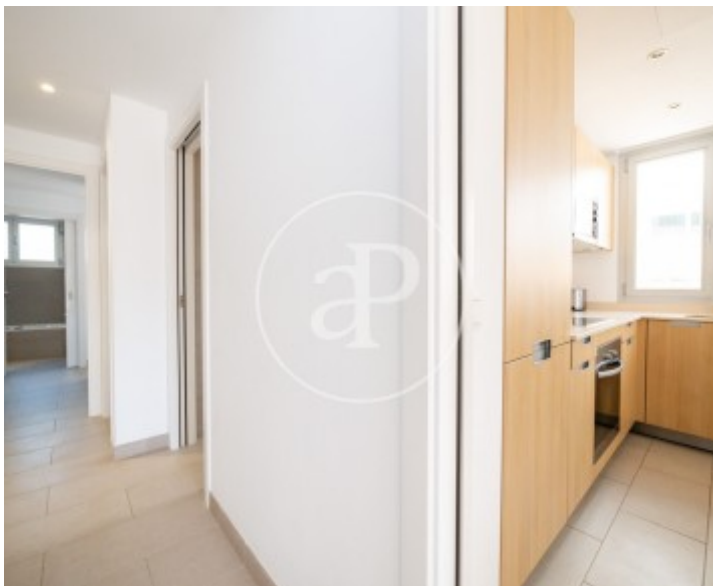

Port d'Andratx, Andratx

REF. APMS2605010



Los datos de cada inmueble no son parte de una oferta o contrato. No debe considerar exactos o factuales las declaraciones hechas por aProperties, verbalmente o por escrito, respecto del inmueble, el estado en que se encuentra o su valor. Las fotografías sólo muestran partes determinadas del inmueble tal y como eran en el momento que se tomaron. Las áreas, dimensiones y las distancias que se proporcionan sólo son aproximadas y deben ser comprobadas por el cliente. Las imágenes generadas por ordenador solo son una indicación de la posible apariencia del inmueble, y pueden cambiar en cualquier momento. La información respecto a un inmueble es susceptible de cambiar en cualquier momento.

Para **más información** o  
para concertar una cita

[apropertiespalma@aproperties.es](mailto:apropertiespalma@aproperties.es)  
Tel: 871 16 01 60  
[www.aproperties.es](http://www.aproperties.es)