APROPERTIES
REAL ESTATE

Calle Unió 9
07001 Palma
T. 871 16 01 60
www.aproperties.es

Port d'Andratx, Andratx

REF. VPM2511007

Dúplex en venta en el Puerto de Andratx

Características

- ✔ Vistas
- ✔ Amueblado
- ✔ Terraza
- ✔ Patio

Superficie
150 m²

Dormitorios
4

Baños
3

Precio
1.575.000 €



Este elegante ático dúplex ofrece 150 m² de vivienda y una terraza solárium de 80 m² con impresionantes vistas panorámicas al mar.

Desde la puerta principal se accede a un amplio y luminoso salón-comedor, bañado por la luz natural que entra a través de sus grandes ventanales y con salida directa a una terraza con vistas espectaculares. La cocina independiente, equipada y con zona de coladuría. En esta misma planta se encuentra un dormitorio individual, y un baño con plato de ducha. Una escalera de caracol conduce a la magnífica terraza solárium de 80 m², equipada con una cocina exterior, ideal para disfrutar del clima mediterráneo y de las inigualables vistas al mar. La zona de noche, situada en la planta inferior, dispone de tres amplios dormitorios dobles, uno de ellos con baño en suite y armarios empotrados. Los otros dos dormitorios comparten un baño completo con bañera. La vivienda cuenta con suelos de cerámica blanca, plaza de aparcamiento exterior y trastero. Aunque se encuentra en buen estado, ofrece una excelente oportunidad de reforma para adaptarla al gusto y estilo personal del nuevo propietario. Ubicada...

Contacta con nosotros,
estaremos encantados de atenderte,
para ofrecerte más detalles e información.

APROPERTIES
REAL ESTATE

Calle Unió 9
07001 Palma
T. 871 16 01 60
www.aproperties.es

Port d'Andratx, Andratx **REF. VPM2511007**





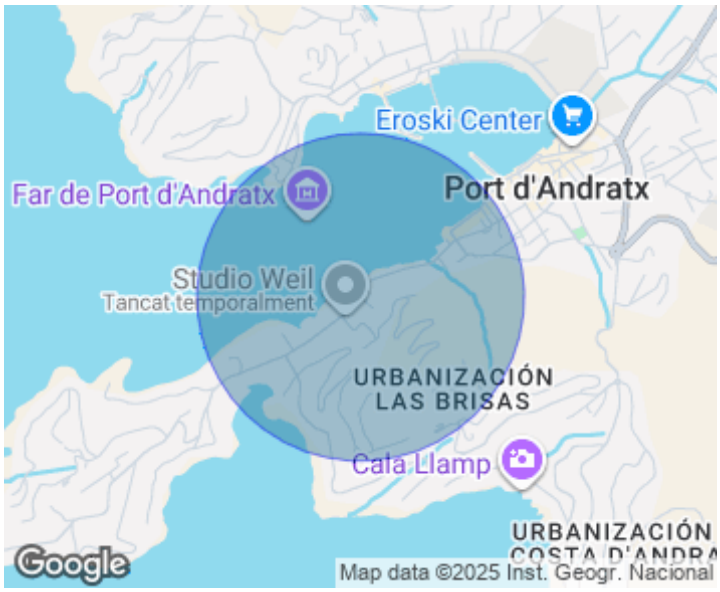



APROPERTIES
REAL ESTATE

Calle Unió 9
07001 Palma
T. 871 16 01 60
www.aproperties.es

Port d’Andratx, Andratx **REF. VPM2511007**









APROPERTIES
REAL ESTATE

Calle Unió 9
07001 Palma
T. 871 16 01 60
www.aproperties.es

Port d’Andratx, Andratx **REF. VPM2511007**









APROPERTIES
REAL ESTATE

Calle Unió 9
07001 Palma
T. 871 16 01 60
www.aproperties.es

Port d'Andratx, Andratx **REF. VPM2511007**



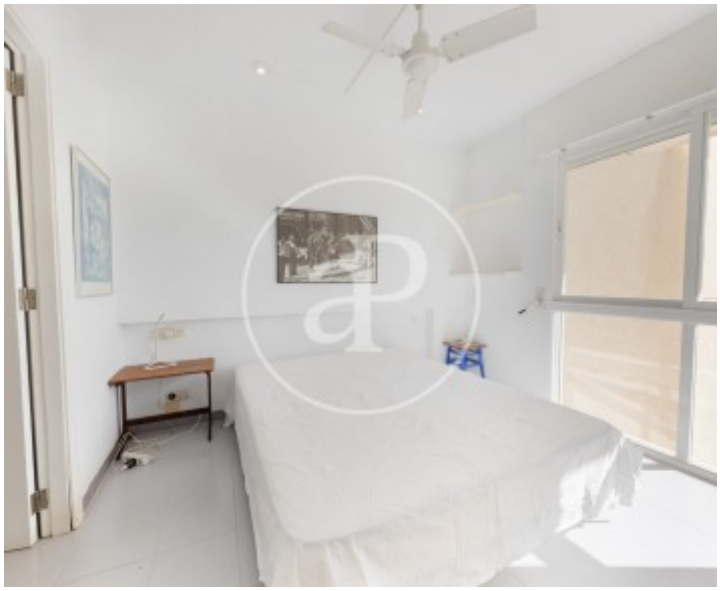



Los datos de cada inmueble no son parte de una oferta o contrato. No debe considerar exactos o factuales las declaraciones hechas por aProperties, verbalmente o por escrito, respecto del inmueble, el estado en que se encuentra o su valor. Las fotografías sólo muestran partes determinadas del inmueble tal y como eran en el momento que se tomaron. Las áreas, dimensiones y las distancias que se proporcionan sólo son aproximadas y deben ser comprobadas por el cliente. Las imágenes generadas por ordenador solo son una indicación de la posible apariencia del inmueble, y pueden cambiar en cualquier momento. La información respecto a un inmueble es susceptible de cambiar en cualquier momento.