

Altea

REF. VV2405040

Masia en venta en Callosa de Ensarriá

Características

- ✓ Vistas
- ✓ Calefacción
- ✓ Trastero
- ✓ Patio
- ✓ Tiene parking

Superficie
245 m²

Dormitorios
5

Baños
2

Precio
210.000 €

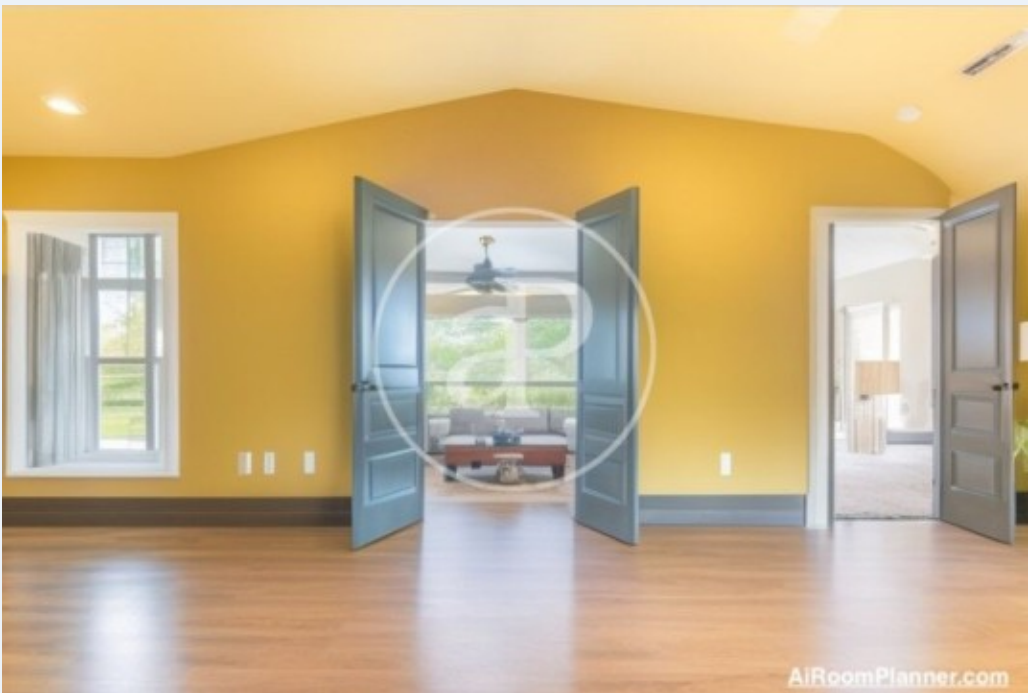

La Masía de la Alcudia, construida en 1940 y situada junto al casco urbano de la ciudad de Callosa d'Ensarriá, es una encantadora casa de campo que ofrece una oportunidad única para su reforma integral y adaptación a uso residencial o turístico. Esta propiedad se encuentra en una zona de suelo urbanizable residencial y es conocida por su historia y encanto rural. Ubicada en la partida Alcudia, la casa está compuesta por una planta baja, primer piso, un patio interior, un almacén y una cisterna, abarcando en total una superficie construida de 245m² sobre una parcela de casi 600m². La distribución de la propiedad incluye un corral cubierto y descubierto, característico de las masías tradicionales de la región,

proporcionando espacios versátiles para diversas actividades. Además, cuenta con un acceso directo a la carretera de Callosa d'Ensarriá, lo que facilita la movilidad hacia el casco urbano y otros lugares de interés. La Masía de la Alcudia se encuentra a tan solo 10 km del mar Mediterráneo y muy cerca de la pintoresca localidad de Altea, lo que la convierte en una opción atractiva tanto para quienes buscan una residencia tranquila cerca del mar como para quienes desean invertir en el sector turístico. Con su arquitectura tradicional y su...

Contacta con nosotros,
estaremos encantados de atenderte,
para ofrecerte más detalles e información.

Altea

REF. VV2405040

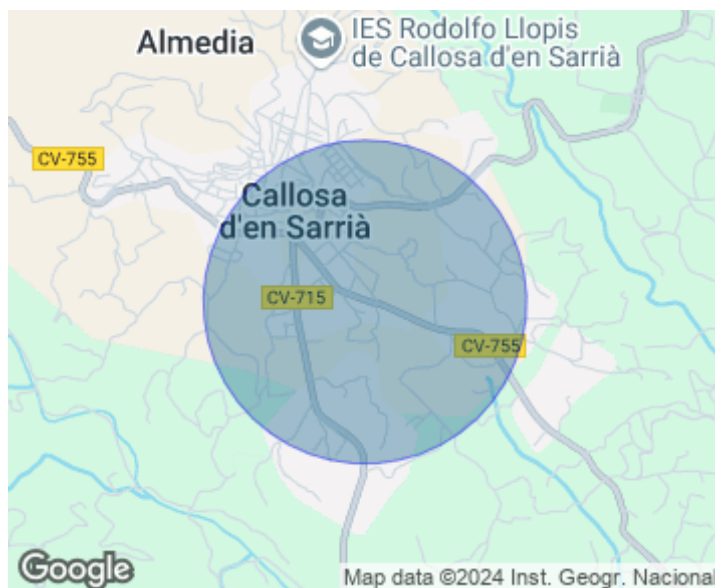
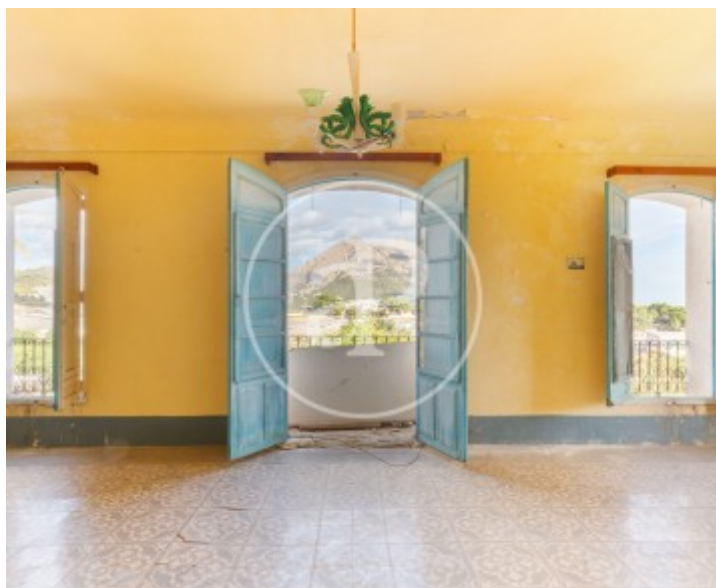
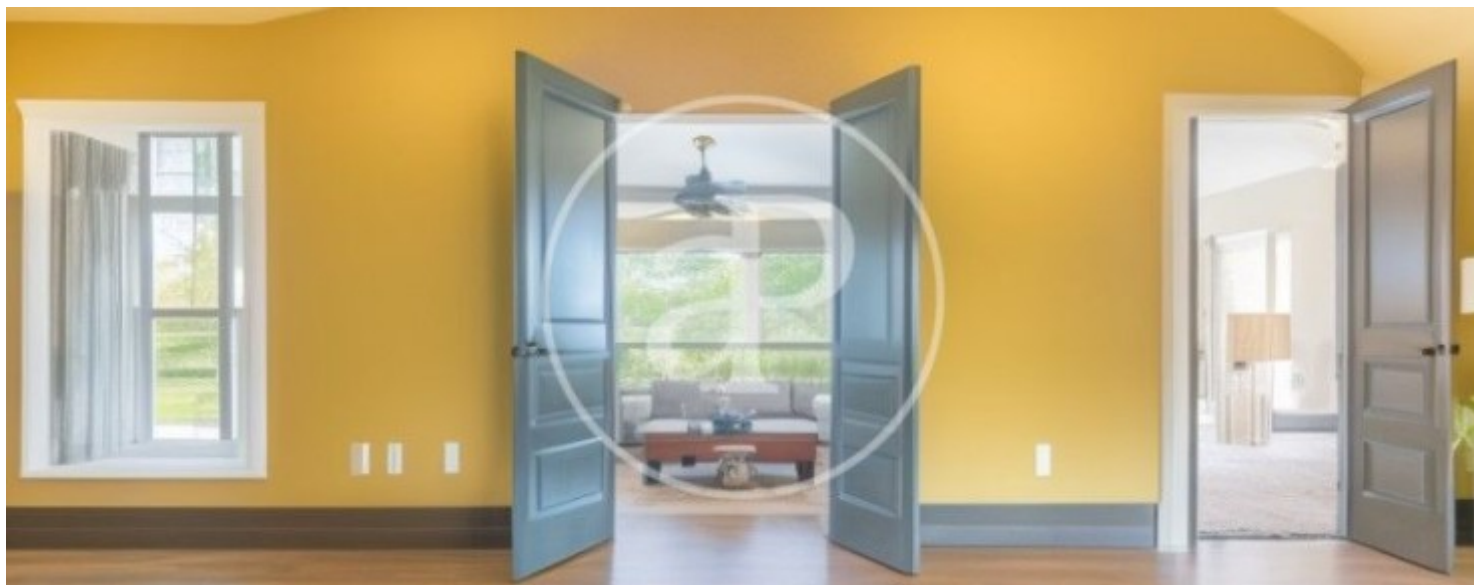

Altea

REF. VV2405040

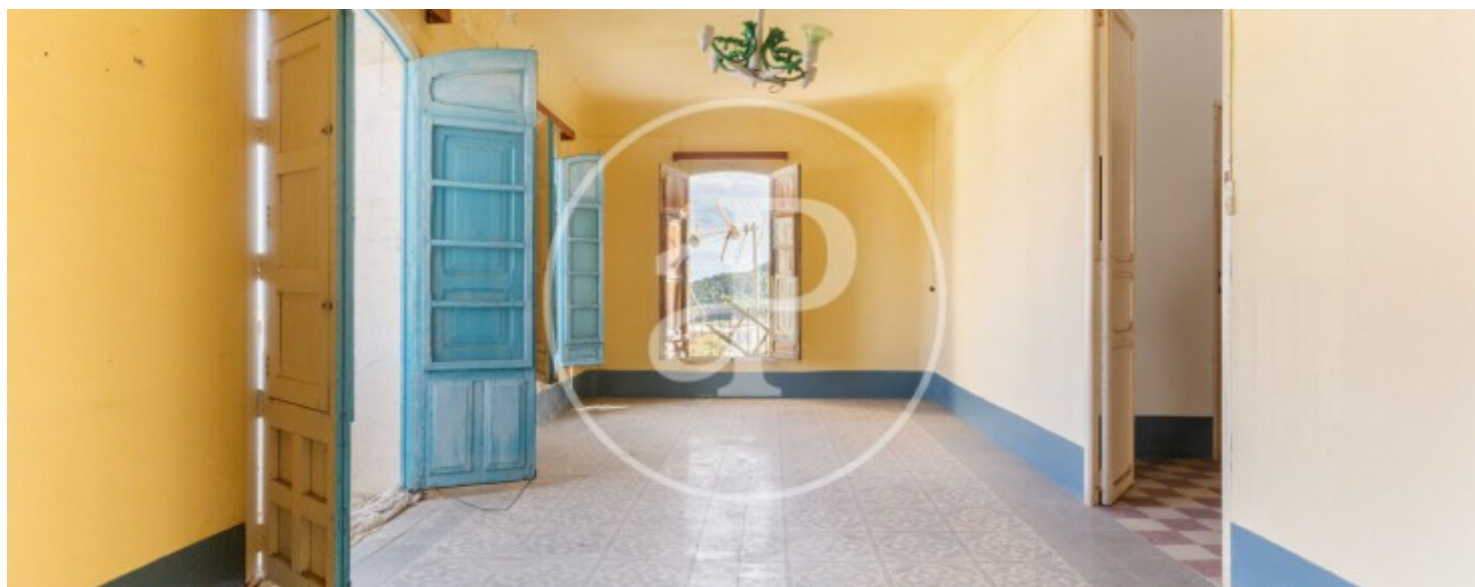
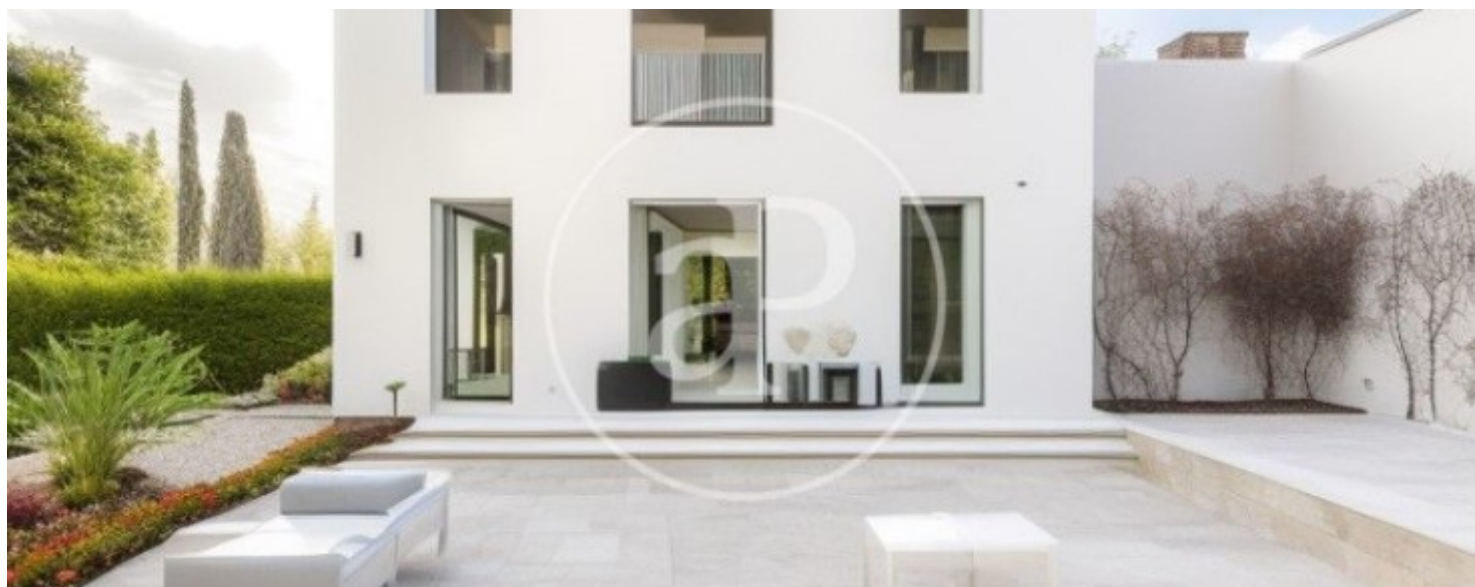

Altea

REF. VV2405040

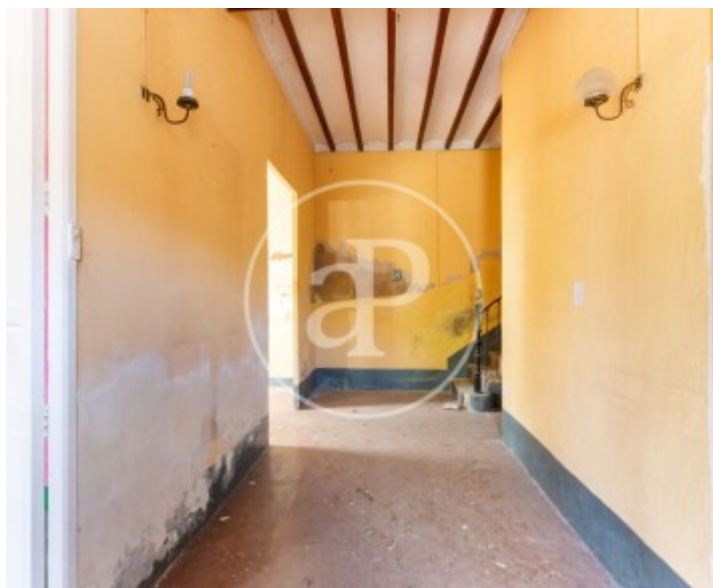
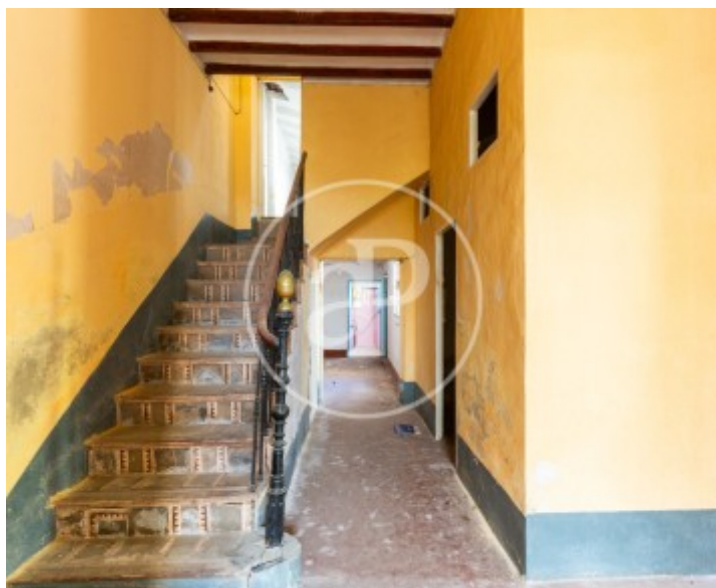
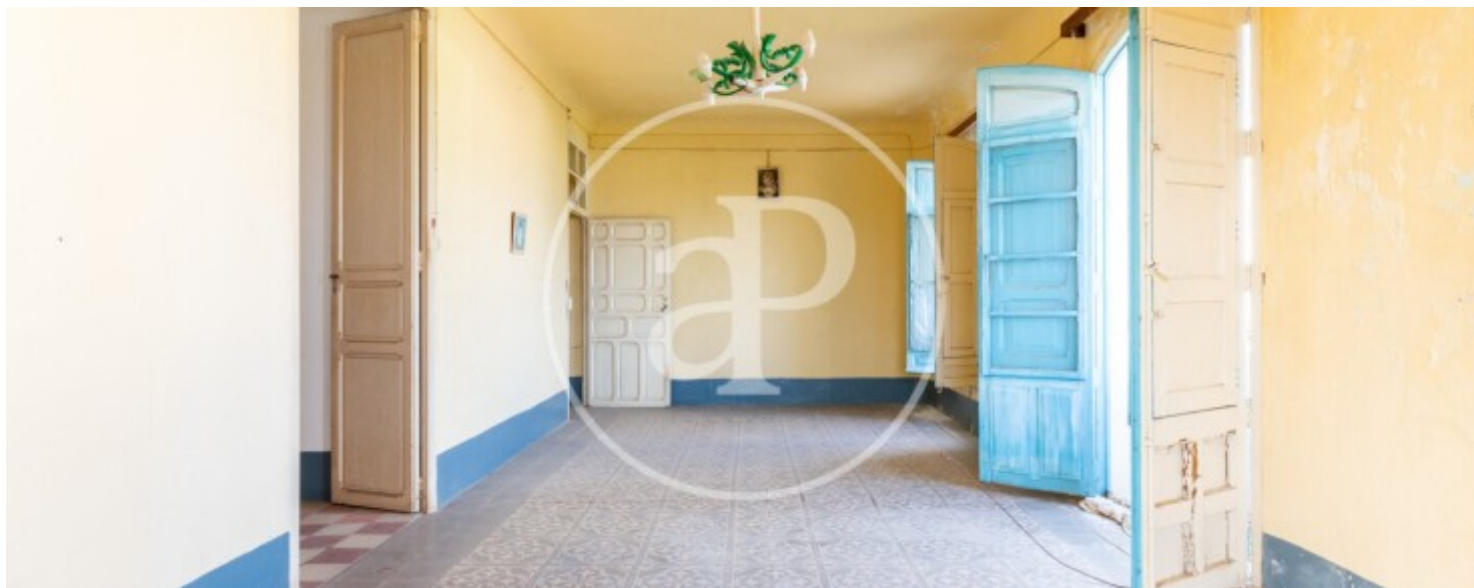

Altea

REF. VV2405040



Los datos de cada inmueble no son parte de una oferta o contrato. No debe considerar exactos o factuales las declaraciones hechas por aProperties, verbalmente o por escrito, respecto del inmueble, el estado en que se encuentra o su valor. Las fotografías sólo muestran partes determinadas del inmueble tal y como eran en el momento que se tomaron. Las áreas, dimensiones y las distancias que se proporcionan sólo son aproximadas y deben ser comprobadas por el cliente. Las imágenes generadas por ordenador solo son una indicación de la posible apariencia del inmueble, y pueden cambiar en cualquier momento. La información respecto a un inmueble es susceptible de cambiar en cualquier momento.

Para **más información** o
para concertar una cita

apropertiesvalencia@aproperties.es
Tel: 96 128 59 65
www.aproperties.es