

Port d'Alcúdia - Platja d'Alcúdia, Alcúdia

REF. APM2401017

# Casa adosada en alquiler en Alcudia

## Características

Superficie  
**295 m<sup>2</sup>**

Dormitorios  
**2**

Baños  
**2**

- ✓ Vistas
- ✓ Calefacción
- ✓ Amueblado
- ✓ Trastero
- ✓ AACC
- ✓ Terraza
- ✓ Patio

Precio  
**5.500 €**



**DISPONIBLE EN LARGA ESTANCIA DESDE EL 1 DE OCTUBRE DESDE ABRIL HASTA EL 30 DE SEPTIEMBRE SÓLO CORTA ESTANCIA (mínimo 32 noches).**

Esta encantadora casa de 120 m<sup>2</sup> mas 175m<sup>2</sup> de terrazas, en primera línea de mar en Alcudia ofrece una experiencia de vida única. La casa ha sido reformada con atención al detalle y decorada con mucho estilo, creando un ambiente acogedor y atractivo. Dispone de salón comedor y cocina completamente equipada. Cuenta con dos habitaciones y dos baños. La propiedad tiene tres terrazas que ofrecen impresionantes vistas al mar y al entorno circundante. Estas terrazas, que suman un total de 175

m<sup>2</sup>, proporcionan un espacio al aire libre excepcional donde se puede disfrutar del clima mediterráneo durante todo el año, estas terrazas son el lugar ideal para relajarse y disfrutar del entorno costero. Además la casa dispone de un amplio jardín con arboles y césped. La luminosidad es una característica destacada de esta casa, gracias a su diseño que maximiza la entrada de luz natural. Esto crea un ambiente cálido y acogedor en todo momento. Además, el jardín que acompaña a la propiedad añade un toque de naturaleza y ofrece...

**Contacta con nosotros,**  
estaremos encantados de atenderte,  
para ofrecerte más detalles e información.

Port d'Alcúdia - Platja d'Alcúdia, Alcúdia

REF. APM2401017





Port d'Alcúdia - Platja d'Alcúdia, Alcúdia

REF. APM2401017





Port d'Alcúdia - Platja d'Alcúdia, Alcúdia

REF. APM2401017

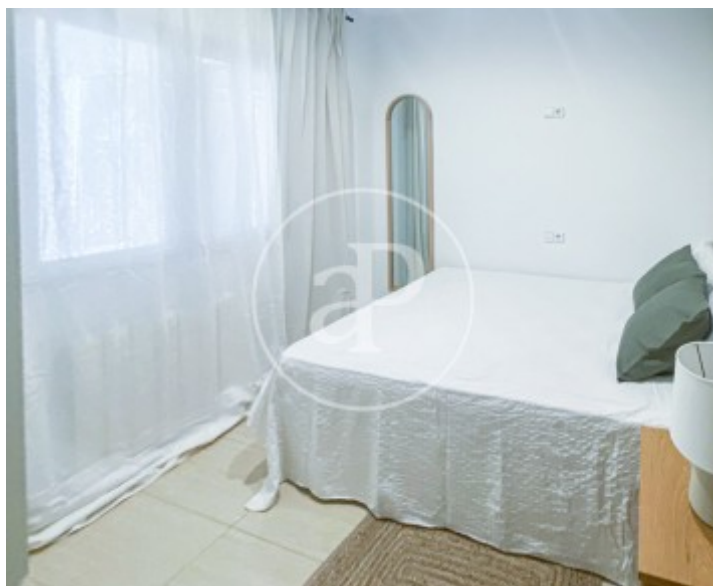

Port d'Alcúdia - Platja d'Alcúdia, Alcúdia

REF. APM2401017



Los datos de cada inmueble no son parte de una oferta o contrato. No debe considerar exactos o factuales las declaraciones hechas por aProperties, verbalmente o por escrito, respecto del inmueble, el estado en que se encuentra o su valor. Las fotografías sólo muestran partes determinadas del inmueble tal y como eran en el momento que se tomaron. Las áreas, dimensiones y las distancias que se proporcionan sólo son aproximadas y deben ser comprobadas por el cliente. Las imágenes generadas por ordenador solo son una indicación de la posible apariencia del inmueble, y pueden cambiar en cualquier momento. La información respecto a un inmueble es susceptible de cambiar en cualquier momento.

Para **más información** o  
para concertar una cita

[apropertiespalma@aproperties.es](mailto:apropertiespalma@aproperties.es)  
Tel: 871 16 01 60  
[www.aproperties.es](http://www.aproperties.es)