



Port Saplaya, Alboraya

REF. VV2511043

# Piso en venta en Port Saplaya

## Características

Superficie  
**60 m<sup>2</sup>**

Dormitorio  
**1**

Baño  
**1**

- ✓ Vistas
- ✓ Calefacción
- ✓ AACC
- ✓ Ascensor

Precio

**220.000 €**



aProperties presenta esta exquisita vivienda situada en el corazón de Port Saplaya, conocida como la pequeña Venecia de Valencia, un enclave singular donde el encanto mediterráneo se funde con la serenidad de sus canales. La propiedad, de una habitación y un baño, ha sido concebida para acoger a quienes buscan un refugio de luz, calma y belleza. El salón se abre a un balcón que regala cautivadoras vistas al muelle y al canal, un escenario idílico que invita al sosiego y al deleite cotidiano. Gracias a su orientación y amplitud, la vivienda despliega una luminosidad excepcional que realza cada uno de sus rincones. El suelo de parquet recién instalado aporta calidez y distinción, mientras que el split de aire acondicionado

asegura el máximo confort durante todo el año. Ubicada en plena Plaza Mayor, la vivienda disfruta de un ambiente único, equilibrando la tranquilidad frente al mar con la vitalidad de un entorno privilegiado. A pocos minutos de Valencia y rodeada de todos los servicios —comercios, restauración y centro comercial— ofrece conectividad y comodidad. La cocina cuenta con electrodomésticos incluidos, lo que permite una entrada inmediata a la vida en este enclave tan especial. Además, la propiedad dispone de plaza de garaje opcional, un valioso...

**Contacta con nosotros,**  
estaremos encantados de atenderte,  
para ofrecerte más detalles e información.

Port Saplaya, Alboraya

REF. VV2511043

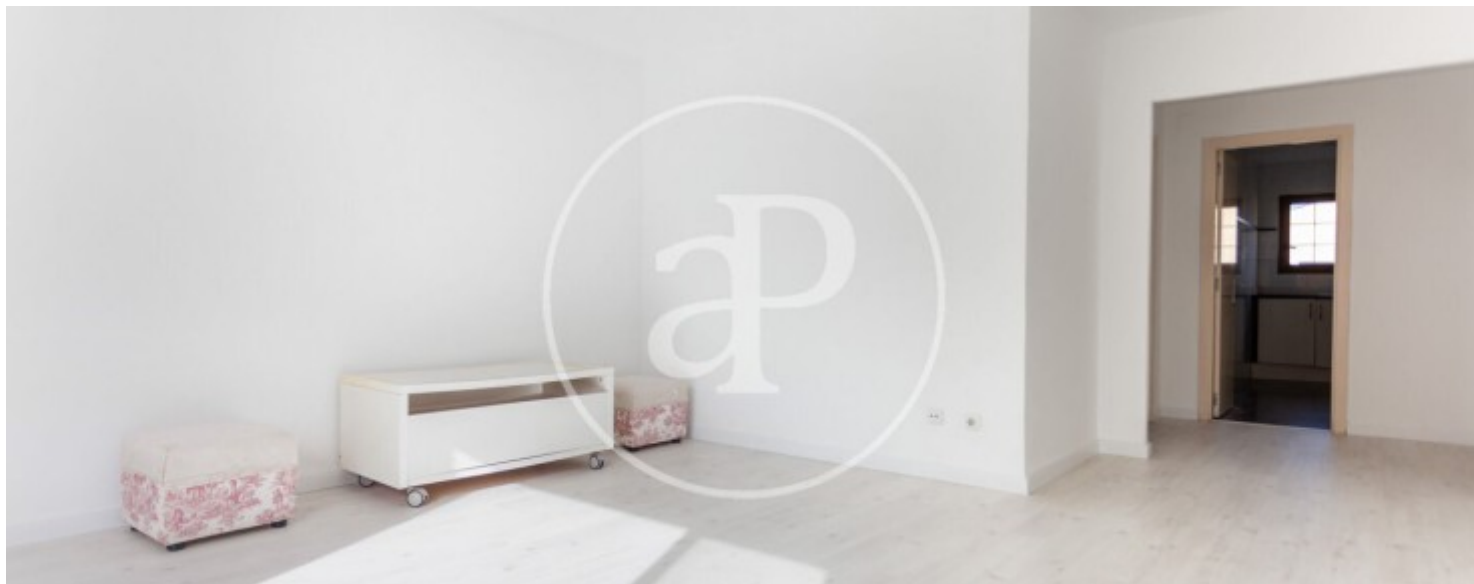
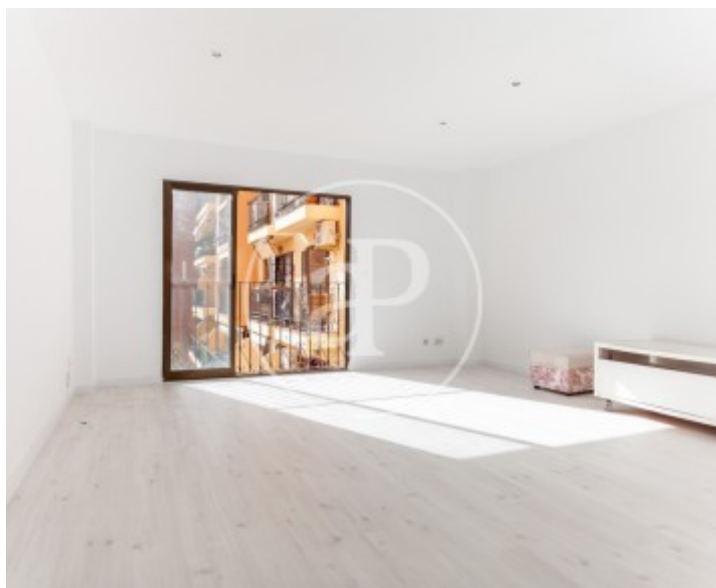
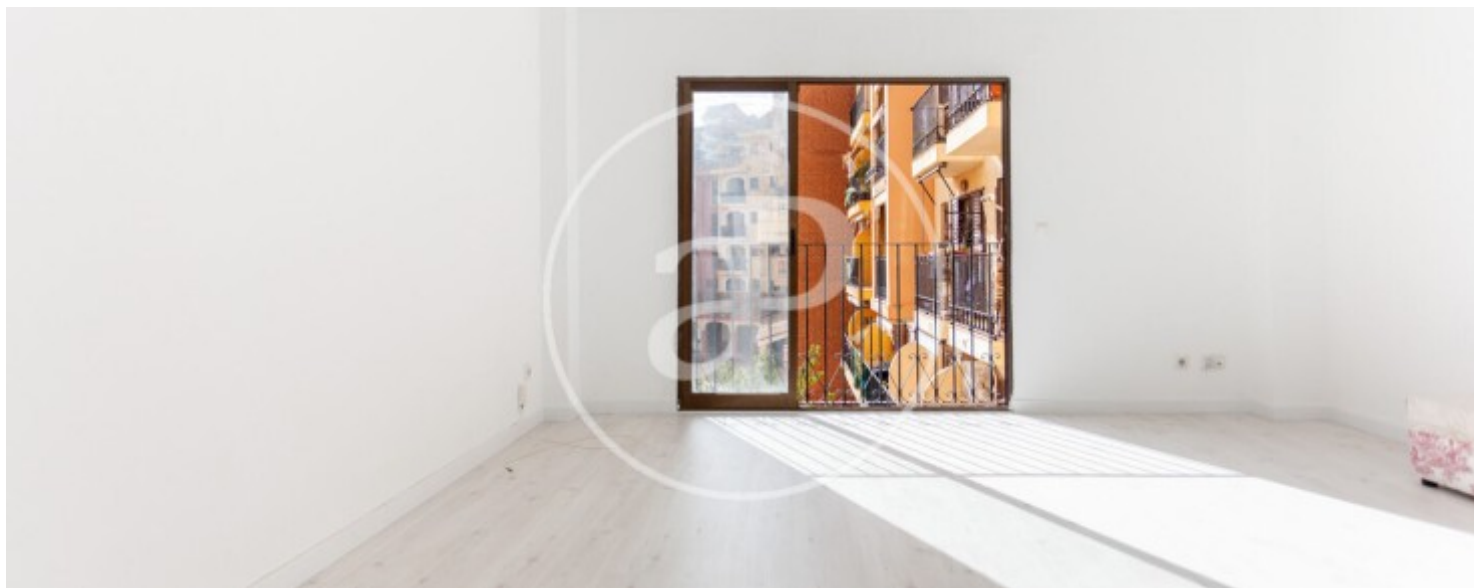

Port Saplaya, Alboraya

REF. VV2511043

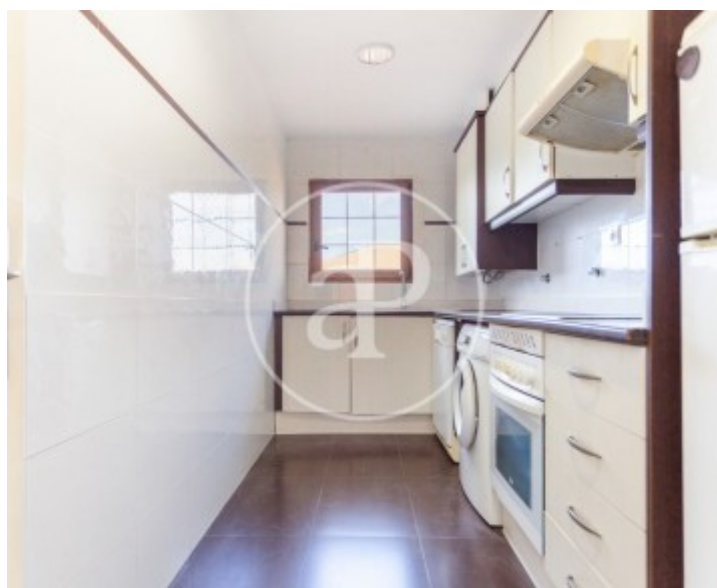

Port Saplaya, Alboraya

REF. VV2511043

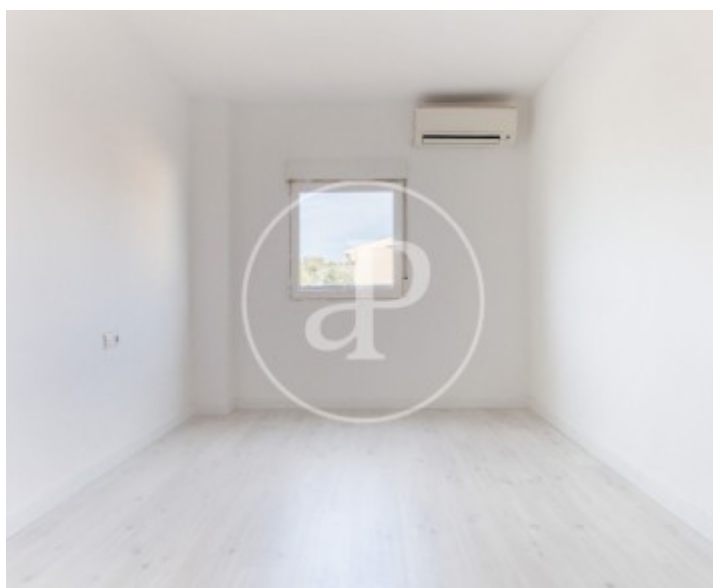
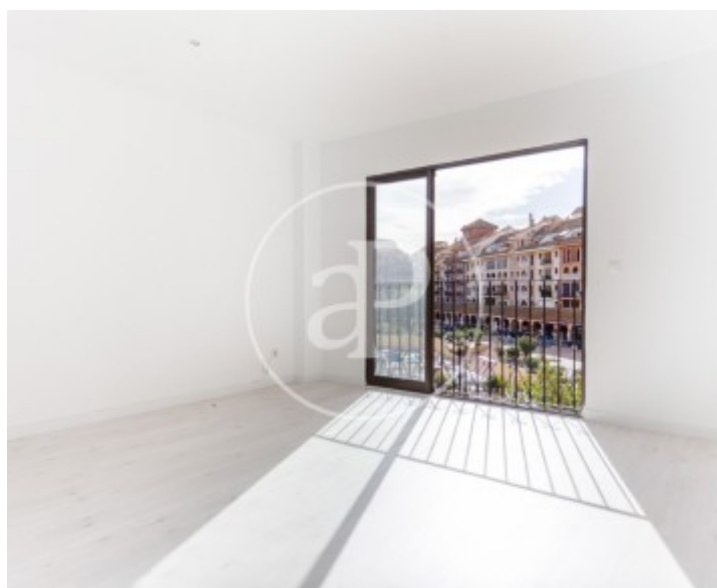
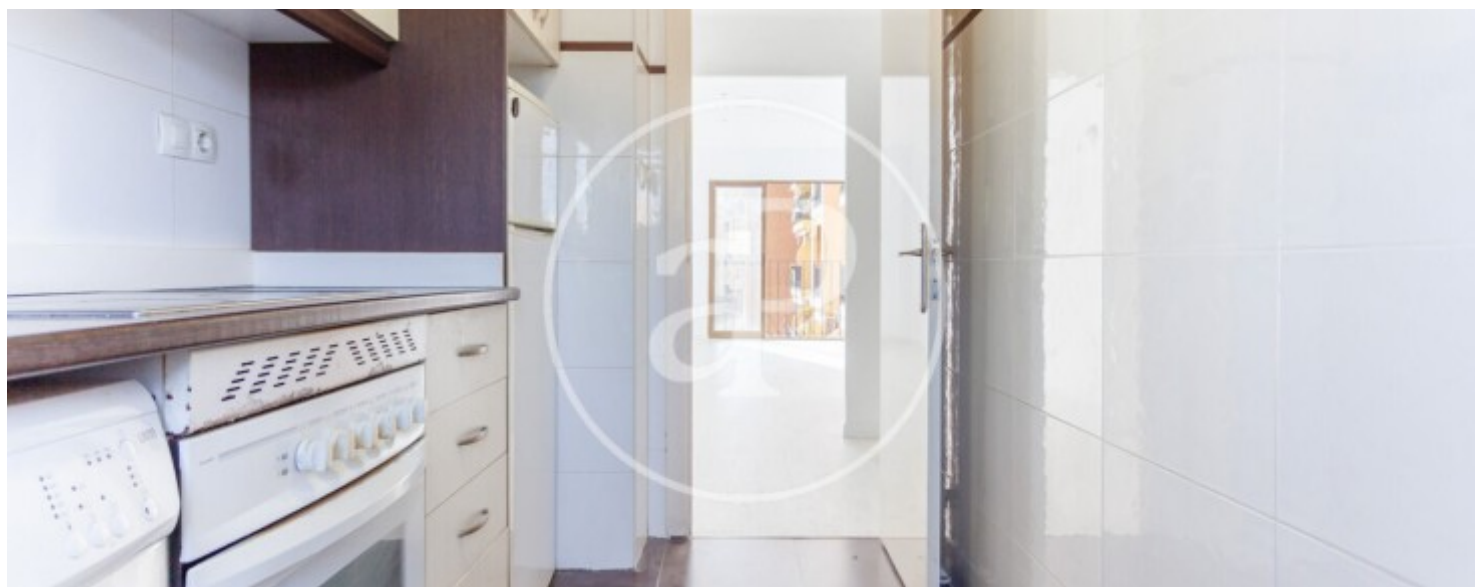



Port Saplaya, Alboraya

REF. VV2511043

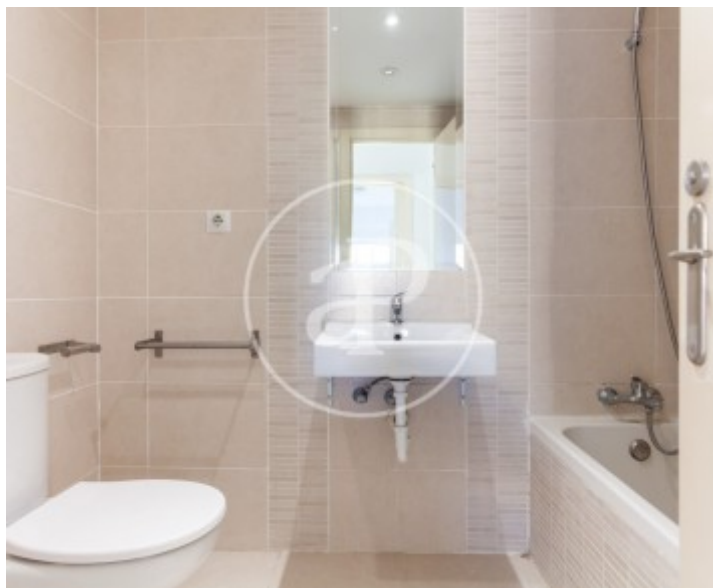
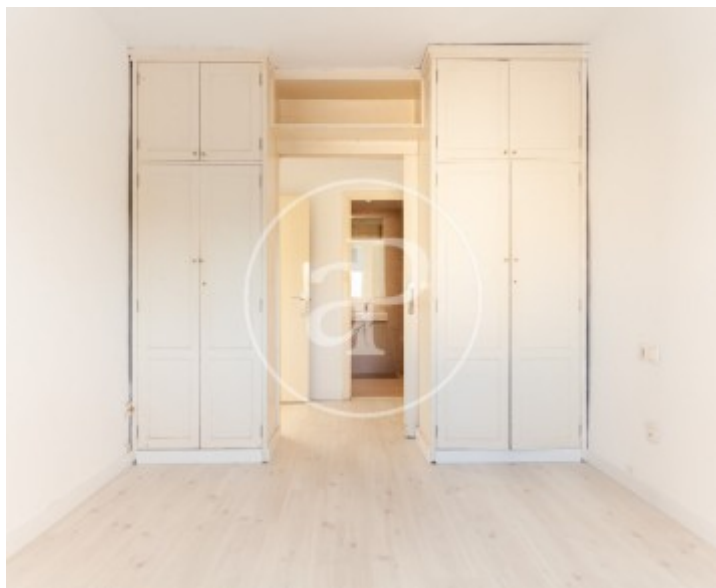
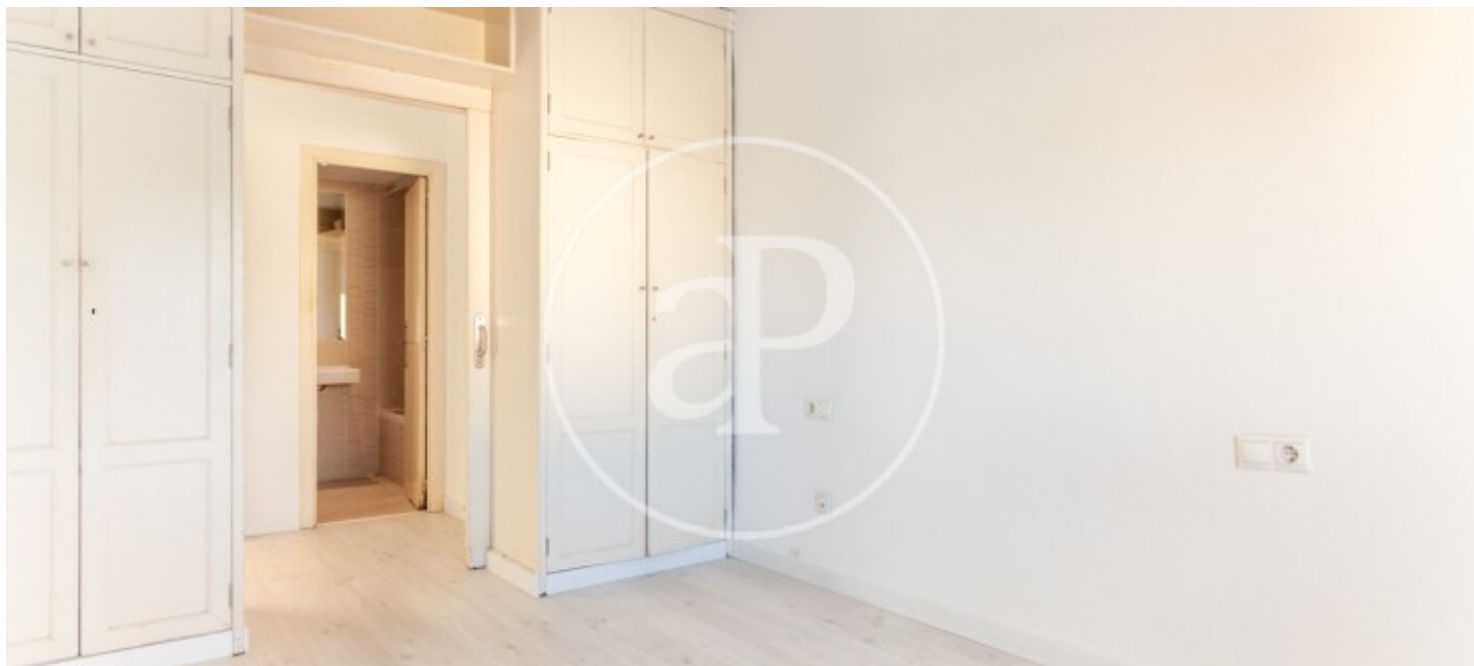

Los datos de cada inmueble no son parte de una oferta o contrato. No debe considerar exactos o factuales las declaraciones hechas por aProperties, verbalmente o por escrito, respecto del inmueble, el estado en que se encuentra o su valor. Las fotografías sólo muestran partes determinadas del inmueble tal y como eran en el momento que se tomaron. Las áreas, dimensiones y las distancias que se proporcionan sólo son aproximadas y deben ser comprobadas por el cliente. Las imágenes generadas por ordenador solo son una indicación de la posible apariencia del inmueble, y pueden cambiar en cualquier momento. La información respecto a un inmueble es susceptible de cambiar en cualquier momento.

Para **más información** o  
para concertar una cita

[apropertiesvalencia@aproperties.es](mailto:apropertiesvalencia@aproperties.es)  
Tel: 96 128 59 65  
[www.aproperties.es](http://www.aproperties.es)